

123 Don Manuel Avila Camacho regresa al Palacio Nacional, dejando atrás la imponente sede del Poder Judicial Federal.

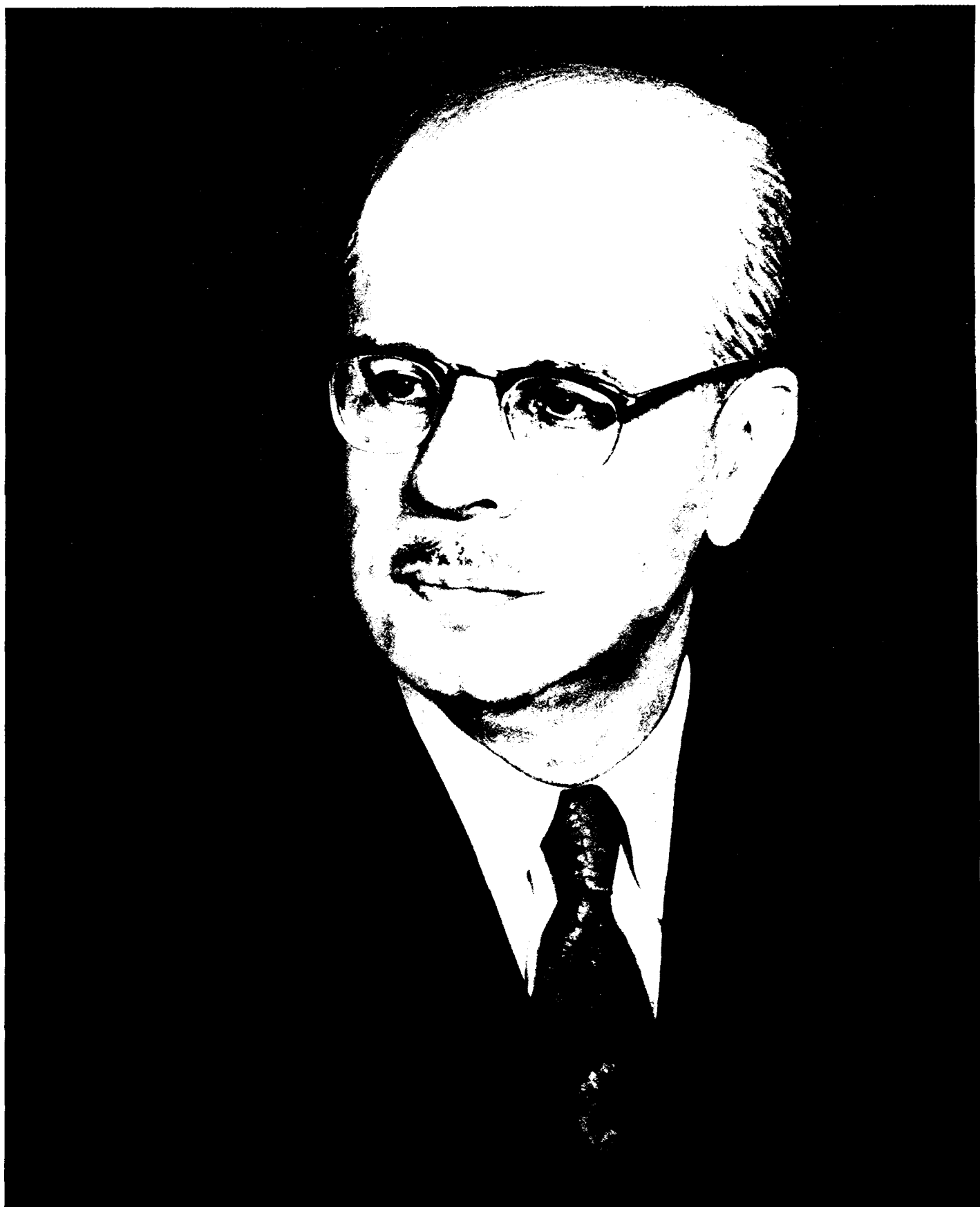

124 Fotografía oficial de los Señores Ministros de la Suprema Corte de Justicia el día de la inauguración del edificio.



125 Retrato al óleo del Sr. Lic. Salvador Urbina Frías. Presidente de la Suprema Corte de Justicia de la Nación (1941-1952).



126 Fotografía del Sr. Arq. Antonio Muñoz García.



127 Perspectiva del edificio de la Antigua Aduana, en la Plaza de Santo Domingo, Centro, a donde se fueron los Juzgados de Distrito en 1951.

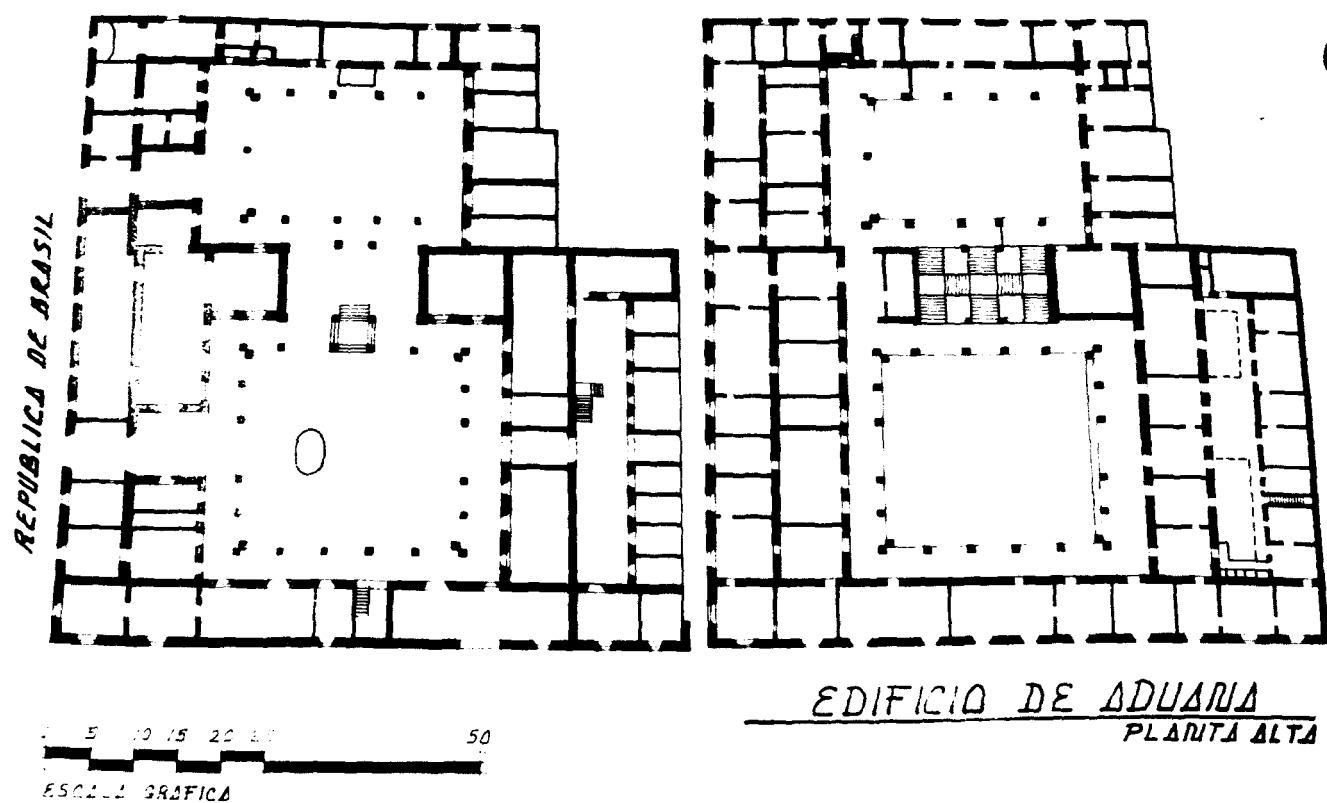

128 Plano de las plantas baja y alta de la ex Aduana en la Plaza de Santo Domingo, Centro.



129 Edificio de las calles de Bucareli 22 y 24, Centro, después del sismo del 19 de septiembre de 1985.



130 Inmueble de Av. División del Norte esquina Uxmal, Narvarte, que alojó los Tribunales Colegiados y Unitarios del Primer Circuito, 1968-1975.



131 Vista de la Torre A del Conjunto Pino Suárez, que ostentaba la puerta principal de ingreso a dicho Conjunto.



132 Perspectiva del Conjunto. Los Tribunales Federales y Juzgados de Distrito ocupaban las Torres C y D.





133 Edificio sito en la Av. Universidad 1311, esq. con Río Churubusco Zona Sur de la Ciudad, Sede actual de los Tribunales Federales del Primer Circuito. Vista Norte-Sur.



134 Edificio en la Av. Universidad esq. Río Churubusco, vista Sur-Norte, con el anexo del estacionamiento para automóviles.



RESPECTO AL  
DERECHO AJENO  
ES LA PAZ



135 Suprema Corte de Justicia de la Nación. Salón del Tribunal Pleno. Sitiales de los Señores Ministros y Presidium.

Créditos fotográficos a personas y a los departamentos fotográficos de varias Dependencias Oficiales relativas.

*Editorial Gustavo Casasola*; fotos números: 54, 75, 76, 77, 78, 79, 80, 81.

*Familia Urbina Bolland*, archivo particular con fotografías de Casasola: 65, 112, 113, 114, 115, 116, 117, 118, 119, 120, 121, 122, 123, 124.

*Ing. Luis Enrique Urbina Bolland*, foto número 125.

*Instituto Nacional de Antropología e Historia*, Museo Nacional de Antropología: foto 2.

*Libro Palacio Nacional-México*: fotos 22, 28, 29, 31, 32, 33, 40.

*Ignacio Reyes G.* : fotos 21, 36, 37, 38, 39, 41, 50, 51, 71, 72, 73, 85, 93, 95, 96, 97, 98, 99, 100, 101, 102, 103, 105, 106, 107, 108, 109.

*Secretaría de Agricultura y Recursos Hidráulicos*; Dirección General de Estudios, Información y Estadística Sectorial, Mapoteca, Colección Orozco y Berra: fotos 20, 44, 45, 46, 47, 70.

*Secretaría de Comunicaciones y Transportes*, Dirección General de Servicios Técnicos. Archivo. fotos: 56, 57, 59, 60, 61, 62, 63, 64, 66, 67, 68, 69.

*Secretaría de Desarrollo Urbano y Ecología*, Dirección General del Patrimonio Inmobiliario Federal. Planoteca, fotos: 58, 84, 86, 87, 88, 89, 91, 92.

“Suárez”, foto: 35.

*Lic. Francisco Arturo Schroeder Cordero*, fotos: 1, 3, 4, 5, 6, 7, 8, 9, 10, 11, 12, 13, 14, 15, 16, 17, 18, 19, 23, 24, 25, 26, 27, 34, 40, 42, 43, 48, 49, 52, 53, 55, 82, 83, 90, 94, 104, 110, 111, 127, 128, 129, 130, 131, 132, 133, 134, 135.