

ANEXOS

CAPÍTULO III

| | |
|---|-----|
| Exportaciones de México Var.Prom.Anuual (1983-1989) | 219 |
| Fracciones controladas | 220 |
| Comercio Exterior de México. | 221 |
| Composición de las exportaciones de México | 222 |
| Solicitud de permiso de importación o exportación | 223 |
| Solicitud de autorización sanitaria para importación | 226 |
| Solicitud de dictamen de gastos directos asociados | 228 |
| Solicitud de autorización sanitaria. | 229 |
| Solicitud de autorización zootécnica para la importación o exportación de animales. | 230 |
| Compromiso de uso y devoluciones de divisas relativo a importaciones | 231 |
| Compromiso de venta de divisas | 236 |
| Registro de las exportaciones al amparo del presente C.V.D. | 238 |
| Anticipos, deducciones y modificaciones | 240 |
| Solicitud de impuestos de importación | 242 |
| Certificación de origen. | 247 |
| Los inconterms 1990. | 255 |
| Cuestionario único de registro como empresa altamente exportadora . | 256 |
| Cuestionario que deben presentar los exportadores para solicitar o revalidar programas de importación temporal para producir artículos de exportación a la SECOFI | 261 |
| Formatos con ejemplos prácticos | 273 |
| Cuestionario para la comprobación del programa de importación tem- poral para producir artículos de exportación | 281 |
| Instructivo de llenado correspondiente a solicitud de devolución de impuestos de importación causados por insumos incorporados a mercancías de exportación | 284 |
| Solicitud de autorización sanitaria de la Secretaría de Agricultura y Recursos Hidráulicos | 292 |
| Solicitud de ampliación de plano de compromiso de uso o devolución de divisas (CUDD) | 293 |

A N E X O S
CAPÍTULO III

EXPORTACIONES DE MEXICO VAR PROM ANUAL (1983-1989)

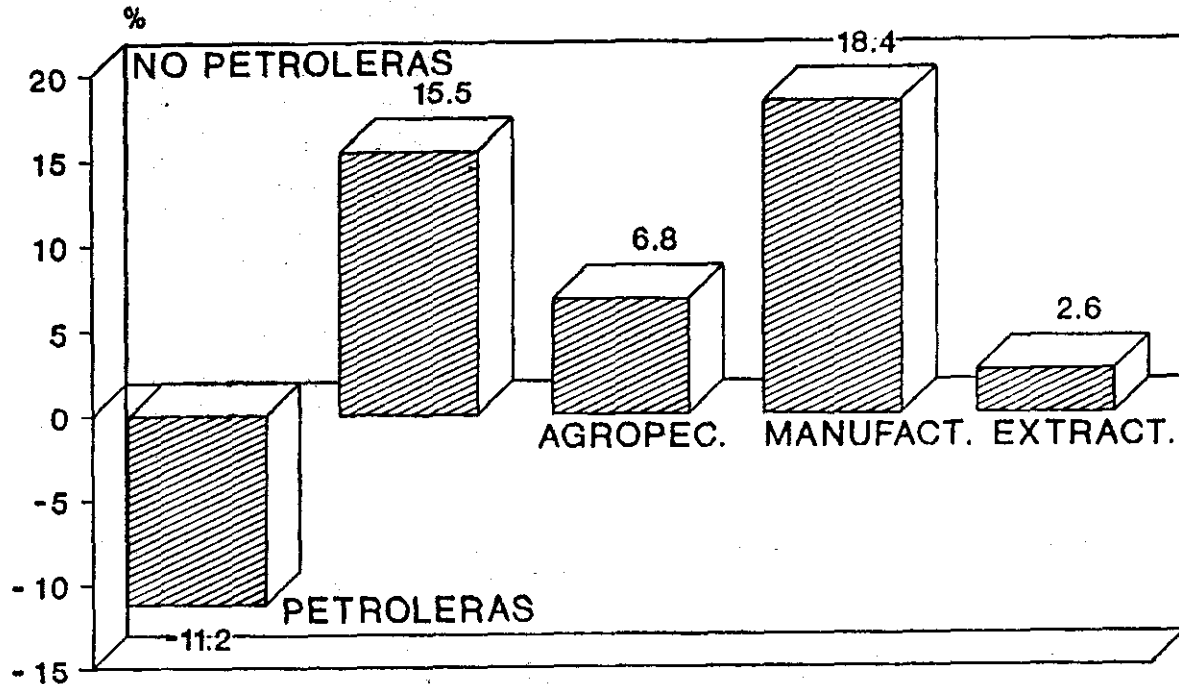

FRACCIONES CONTROLADAS

Porcentaje Respecto al Total

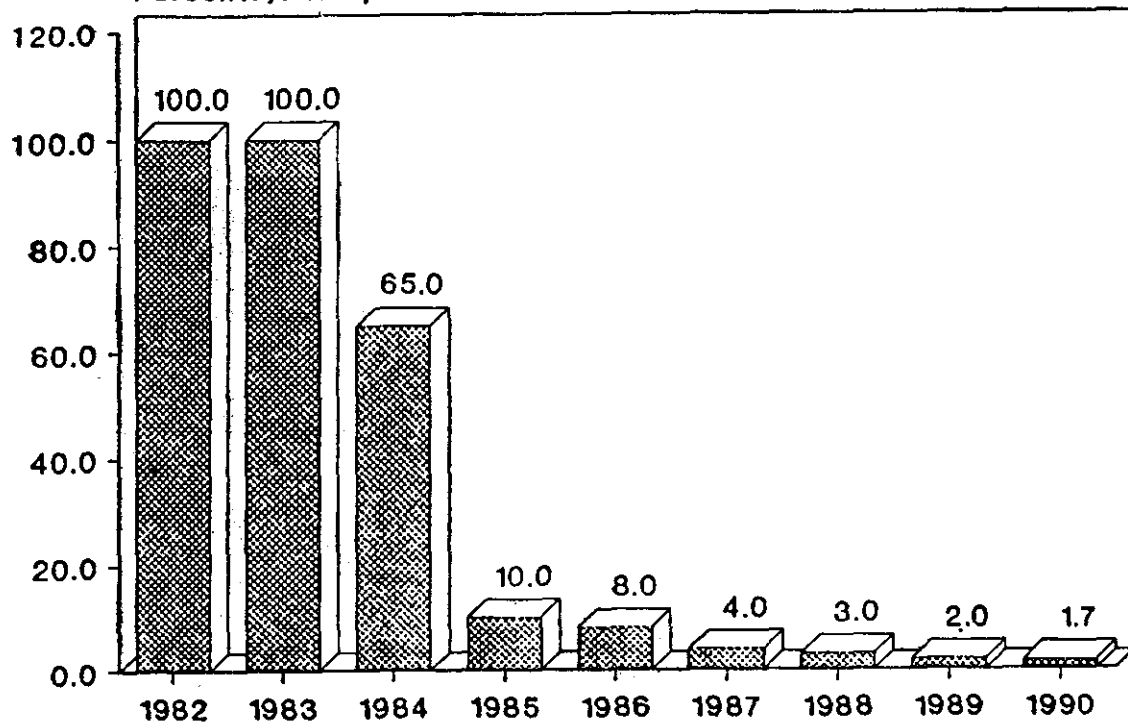

COMERCIO EXTERIOR DE MEXICO 1989

NO INCLUYE MAQUILADORAS

ESTADOS UNIDOS 67%

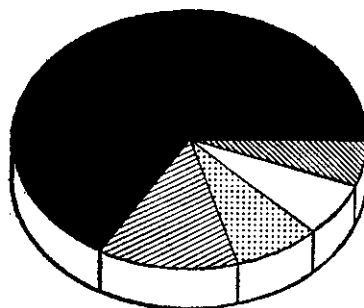

CUENCA DEL PACIFICO 7%

LATINOAMERICA 6%

COMUNIDAD ECONOMICA 13%

OTROS 8%

COMPOSICION DE LAS EXP DE MEXICO (No incluye maquiladoras)

222

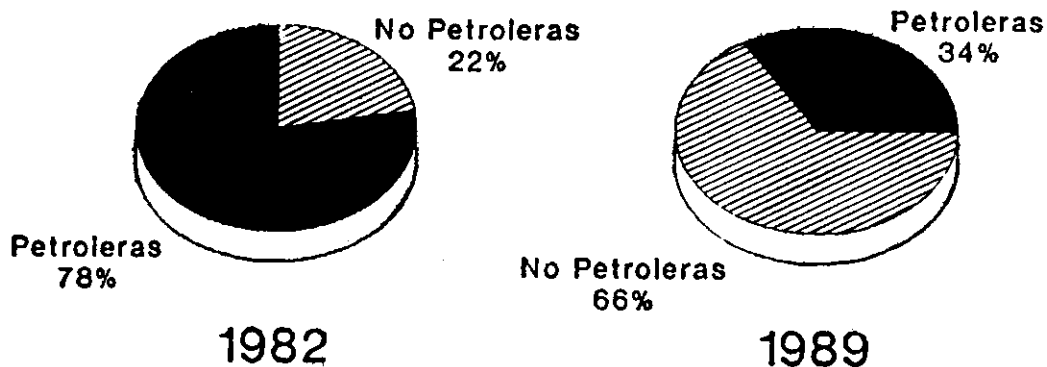



**SUBSECRETARIA DE COMERCIO EXTERIOR
SOLICITUD DE PERMISO DE
IMPORTACION O EXPORTACION**

HOJA 1

SOLICITUD NUMERO
(CITARE PARA CUALQUIER INFORMACION)

SELLO DE RECEPCION

(2) REGIMEN ADUANAL _____

(1) SECTOR
PUBLICO

(3) MODALIDAD _____

PRIVADO

| | | | |
|-------------------------------------|--------|------------|--------------------------|
| NOMBRE O RAZON SOCIAL (4) | | | |
| DOMICILIO | CALLE | NO O LETRA | COD POST |
| LOCALIDAD | ESTADO | | TELEFONO |
| MERCANCIA A IMPORTAR O EXPORTAR (5) | | | |
| | | | FRACCION ARANCELARIA (8) |

| |
|-------------------------------|
| REG NAL DE IMP Y EXP (6) |
| REG FED DE CONTRIBUYENTES (9) |
| CANTIDAD A IMP O EXP (10) |
| UNIDAD DE MEDIDA (11) |
| VALOR EN DLS EUA (12) |
| ADUANA (13) |
| PAIS DE ORIGEN O DESTINO (14) |

| | |
|--|------------------------|
| AUTORIZACION PARA SUSCRIBIR LA SOLICITUD (7) | |
| NOMBRE | |
| CARGO O PUESTO EN LA EMPRESA | |
| NUM DE REGISTRO | PROHIBIDO DECIR VERDAD |
| TELEFONO | FIRMA |

INFORMACION

INTERESADO

320-008



SUBSECRETARIA DE COMERCIO EXTERIOR
SOLICITUD DE PERMISO DE
IMPORTACION EXPORTACION

HOJA B
SOLICITUD NUMERO
(CITESE PARA CUALQUIER INFORMACION)

| | | | |
|---|-------------------------------------|----------------------------------|---|
| ACTIVIDAD O GIRO PRINCIPAL | | (15) | |
| USO ESPECIFICO DE LA MERCANCIA | | (16) | |
| PERIODO EN QUE SE CONSUMIRA LA MERCANCIA | | (17) | |
| PERMISO ANTERIOR DEL PRODUCTO SIMILAR | | (18) | |
| <input type="text"/> NUMERO | <input type="text"/> FECHA | <input type="text"/> CANTIDAD | <input type="text"/> EXISTENCIAS |
| ANEXOS PARA IDENTIFICAR LA MERCANCIA | | (19) | |
| <input type="checkbox"/> CATALOGO | <input type="checkbox"/> FOTOGRAFIA | <input type="checkbox"/> PLANO | <input type="checkbox"/> OTROS (ESPECIFICAR) |
| DATOS COMPLEMENTARIOS | | (20) | |
| JUSTIFICACION DE LA IMPORTACION O EXPORTACION | | (21) | |

INTERESADO

SE0-006-1



SUBSECRETARIA DE COMERCIO EXTERIOR
 ANEXO A LA SOLICITUD DE
 IMPORTACION O EXPORTACION

SOLICITUD NUMERO
 (CITASE PARA CUALQUIER INFORMACION)

| NOMBRE O RAZON SOCIAL (22) | | | | | |
|---|----------|------------------|-------------|-------------------------|-------|
| | | | | | |
| PARTIDAS DE MERCANCIA A IMPORTAR O EXPORTAR (23) | | | | | |
| PARTIDA | CANTIDAD | UNIDAD DE MEDIDA | DESCRIPCION | PRECIO EN DLS. E. U. A. | |
| | | | | UNITARIO | TOTAL |
| | | | | | |
| NOMBRE Y FIRMA DEL RESPONSABLE (24) | | | | | |
| | | | | | |

HOJA No. _____ DE _____ (25)

INTERESADO

320-000-3



SECRETARIA DE SALUD

**DIRECCION GENERAL DE CONTROL
SANITARIO DE BIENES Y SERVICIOS**
SOLICITUD DE AUTORIZACION SANITARIA PARA IMPORTACION:
C. DIRECTOR GENERAL PRESENTE:

| | | |
|----------------------|-----|-----|
| No. DE ENTRADA | | |
| USO EXCLUSIVO SSA | | |
| FECHA | | |
| DIA | MES | AÑO |
| REG. FED. CAUSANTES: | | |
| LIC. SANITARIA No. | | |
| VIGENTE HASTA: | | |
| DIA | MES | AÑO |

| | |
|----------------------------|--------|
| NOMBRE O RAZON SOCIAL: | |
| DOMICILIO Y CODIGO POSTAL: | |
| TELEFONOS: | TELEX: |

SOLICITA A USTED ATENTAMENTE LA IMPORTACION TEMPORAL O DEFINITIVA

| |
|---|
| ADUANA DE ENTRADA: |
| NOMBRE Y DIRECCION DEL FABRICANTE EN EL EXTRANJERO: |

En cumplimiento del Artículo 195-C Fracción I de la Ley Federal de Derechos, solicito los servicios de verificación, para evaluar y supervisar las condiciones sanitarias de los productos a importar conforme a las cuotas establecidas.

BAJO PROTESTA DE DECIR VERDAD

NOMBRE Y FIRMA DEL SOLICITANTE

DICTAMEN TECNICO:

| | |
|--------------------------|---|
| PRODUCTO: | EL RESPONSABLE _____ CARGO, NOMBRE Y FIRMA |
| COMPOSICION: | |
| TIPO: | |
| BIBLIOGRAFIA CONSULTADA: | |
| OBSERVACIONES: | |

USO EXCLUSIVO SSA

| | |
|--|---|
| USO EXCLUSIVO SSA | FECHA |
| ACUERDO: | DIA MES AÑO |
| | CON FUNDAMENTO EN EL ARTICULO 194 DE LA LEY GENERAL DE SALUD Y ARTICULO 16 DEL REGLAMENTO INTERIOR DE ESTA SECRETARIA Y SIN INTERFERIR CON LAS DISPOSICIONES DE OTRAS -- DEPENDENCIAS OFICIALES, SE AUTORIZA LA IMPORTACION DE OIAS. |
| SUBDIRECTOR DE SANIDAD INTER. Y CONSULTORIA. | |
| SUBDIRECCION DE COORDINACION TECNICA | DIRECTOR GENERAL DE CONTROL SANITARIO DE BIENES Y SERVICIOS |

F-13-DOCSByS-

EL EJERCICIO DE ESTA AUTORIZACION SERA UNICAMENTE CON EL ORIGINAL

— CANCELENSE LOS MODULOS QUE NO SE UTILICEN.
 — CONSULTE LA RELACION DE DOCUMENTOS QUE DEBEN ANEXARSE A ESTA SOLICITUD.

| | | |
|--|--------------------------------|--|
| NOMBRE QUIMICO Y No. DE REG. S.S.A | | <input type="radio"/> MATERIA PRIMA <input type="radio"/> PRODUCTO TERMINADO |
| NOMBRE GENERICO | | |
| | | CLASIFICACION (USO EXCLUSIVO S.S.A.) |
| CANTIDAD (No. Y LETRA) | | UNIDAD DE MEDIDA |
| <input type="radio"/> ELABORACION DE PRODUCTO TERMINADO <input type="radio"/> USO DIRECTO <input type="radio"/> REVENTA <input type="radio"/> OTROS _____ | <input type="radio"/> MUESTRAS | <input type="radio"/> REGISTRO S.S.A. <input type="radio"/> ANALISIS <input type="radio"/> INVESTIGACION |

| | | |
|--|--------------------------------|--|
| NOMBRE QUIMICO Y No. DE REG. S.S.A | | <input type="radio"/> MATERIA PRIMA <input type="radio"/> PRODUCTO TERMINADO |
| NOMBRE GENERICO | | |
| | | CLASIFICACION (USO EXCLUSIVO S.S.A.) |
| CANTIDAD (No. Y LETRA) | | UNIDAD DE MEDIDA |
| <input type="radio"/> ELABORACION DE PRODUCTO TERMINADO <input type="radio"/> USO DIRECTO <input type="radio"/> REVENTA <input type="radio"/> OTROS _____ | <input type="radio"/> MUESTRAS | <input type="radio"/> REGISTRO S.S.A. <input type="radio"/> ANALISIS <input type="radio"/> INVESTIGACION |

| | | |
|--|--------------------------------|--|
| NOMBRE QUIMICO Y No. DE REG. S.S.A | | <input type="radio"/> MATERIA PRIMA <input type="radio"/> PRODUCTO TERMINADO |
| NOMBRE GENERICO | | |
| | | CLASIFICACION (USO EXCLUSIVO S.S.A.) |
| CANTIDAD (No. Y LETRA) | | UNIDAD DE MEDIDA |
| <input type="radio"/> ELABORACION DE PRODUCTO TERMINADO <input type="radio"/> USO DIRECTO <input type="radio"/> REVENTA <input type="radio"/> OTROS _____ | <input type="radio"/> MUESTRAS | <input type="radio"/> REGISTRO S.S.A. <input type="radio"/> ANALISIS <input type="radio"/> INVESTIGACION |

| | | |
|--|--------------------------------|--|
| NOMBRE QUIMICO Y No. DE REG. S.S.A | | <input type="radio"/> MATERIA PRIMA <input type="radio"/> PRODUCTO TERMINADO |
| NOMBRE GENERICO | | |
| | | CLASIFICACION (USO EXCLUSIVO S.S.A.) |
| CANTIDAD (No. Y LETRA) | | UNIDAD DE MEDIDA |
| <input type="radio"/> ELABORACION DE PRODUCTO TERMINADO <input type="radio"/> USO DIRECTO <input type="radio"/> REVENTA <input type="radio"/> OTROS _____ | <input type="radio"/> MUESTRAS | <input type="radio"/> REGISTRO S.S.A. <input type="radio"/> ANALISIS <input type="radio"/> INVESTIGACION |

| | | |
|--|--------------------------------|--|
| NOMBRE QUIMICO Y No. DE REG. S.S.A | | <input type="radio"/> MATERIA PRIMA <input type="radio"/> PRODUCTO TERMINADO |
| NOMBRE GENERICO | | |
| | | CLASIFICACION (USO EXCLUSIVO S.S.A.) |
| CANTIDAD (No. Y LETRA) | | UNIDAD DE MEDIDA |
| <input type="radio"/> ELABORACION DE PRODUCTO TERMINADO <input type="radio"/> USO DIRECTO <input type="radio"/> REVENTA <input type="radio"/> OTROS _____ | <input type="radio"/> MUESTRAS | <input type="radio"/> REGISTRO S.S.A. <input type="radio"/> ANALISIS <input type="radio"/> INVESTIGACION |



DIR. GRAL. DE SERV.
AL COM. EXT.
DEPARTAMENTO DE
GASTOS ASOCIADOS

SOLICITUD DE DICTAMEN DE
GASTOS DIRECTOS ASOCIADOS

| |
|--------------|
| FECHA |
| Nº. DE FOLIO |

EXPORTACION IMPORTACION

| D A T O S G E N E R A L E S | | | |
|------------------------------|-----------|---------------------------------|--|
| NOMBRE O RAZON SOCIAL: | | | |
| DOMICILIO: | | CIUDAD: | |
| CODIGO POSTAL: | TELEFONO: | TELEX: | |
| RES. FED. DE CONTRIBUYENTES: | | RES. NAL. DE IMPORT. Y EXPORT.: | |

| C A R A C T E R I S T I C A S D E L E M B A R Q U E | | | |
|---|-----------|---------------------------------|--------------------------------|
| PRODUCTO: | | Nº DE FRACCION ADUANAL: | |
| VALOR FOB (MONEDA EXTRANJERA) | | | |
| MEDIO DE TRANSPORTE: | | ADUANA EN MEXICO: | |
| PAIS Y CIUDAD DE DESTINO: | | Pº DE ORIGEN | |
| INSTITUCION DE CREDITO: | SUCURSAL: | CIUDAD: | |
| NUMERO DE CVD o CUDD SEGUN EL CASO: | | | |
| Nº. DE FACTURA COMERCIAL: | | FECHA DE EMBARQUE: | |
| TERMINO PACTADO EN LA OPERACION DE: | | <input type="checkbox"/> COMPRA | <input type="checkbox"/> VENTA |

| GASTOS ASOCIADOS DIRECTOS SUJETOS A COMPROBACION DE: | | | |
|--|--|--------------------------------------|---|
| | | EXPORTACION <input type="checkbox"/> | IMPORTACION <input type="checkbox"/> |
| CONCEPTO DEL GASTO | DOCUMENTOS COMPROBATORIOS CON FIRMA AUTOGRAFA | VALOR GASTO (MONEDA EXTRANJERA) | % RESPECTO AL VALOR FOB PUNTO DE SALIDA |
| | | | |

| OBSERVACIONES |
|---------------|
| |

| | |
|--|----------------------------------|
| | |
| NOMBRE Y FIRMA DEL REPRESENTANTE LEGAL | NOMBRE Y FIRMA DE QUIEN REGISTRO |

280-100

**SOLICITUD DE AUTORIZACION SANITARIA
DE LA SECRETARIA DE AGRICULTURA Y RECURSOS HIDRAULICOS**

C Director General de Sanidad Vegetal

Atentamente me permito solicitar a ud. la Autorizacion Sanitaria para:

- | | | |
|-----------------------------------|------------------------------------|--|
| <input type="checkbox"/> IMPORTAR | <input type="checkbox"/> VEGETALES | <input type="checkbox"/> PROD O SUB-PROD VEGETALES |
| <input type="checkbox"/> EXPORTAR | <input type="checkbox"/> OTROS | |

FECHA

| | | | |
|-----------------------|--------|-------|---------------|
| NOMBRE O RAZON SOCIAL | | R F C | |
| DOMICILIO | Calle | Nº | CODIGO POSTAL |
| LOCALIDAD | ESTADO | Tel | |

| | | | |
|--|--|--|------------------|
| PRODUCTO A IMPORTAR O EXPORTAR | | VALOR APROXIMADO | |
| CANTIDAD | UNIDAD DE MEDIDA | <input type="checkbox"/> CONSUMO HUMANO <input type="checkbox"/> INDUSTRIAL <input type="checkbox"/> SIMIENTE <input type="checkbox"/> OTRO | |
| FRACCION ARANCELARIA SISTEMA ARMONIZADO | <input type="checkbox"/> LIBERADO <input type="checkbox"/> CONTROLADO | PERMISO SECOFI Nº _____ | |
| ----- (Anexar copia permiso SECOFI) ----- | | | |
| SIMIENTES | VARIEDAD | CATEGORIA | LUGAR DE SIEMBRA |
| FLORA SILVESTRE | | Nº DE OFICIO SEDUE _____ | |
| FRACCIONES CLASIFICADAS CON A1 - A3 - E2 | | (Anexar anuencia de SEDUE) | |
| ADUANA DE ENTRADA | PAIS DE PROCEDENCIA | | |
| ADUANA DE SALIDA | DESTINO | | |
| PAIS DE ORIGEN (Sólo para importaciones) | LOCALIDAD | | |

| | |
|------------------------------|-------------|
| PROTESTO DECIR VERDAD | |
| NOMBRE _____ | FIRMA _____ |

* La autorización sanitaria, solamente se otorgará a la presentación de este documento con el sello y folio de recepción.



SUBSECRETARIA DE GANADERIA
DIRECCION GENERAL DE SALUD ANIMAL
DEPARTAMENTO DE AUTORIZACIONES ZOOSANITARIAS

NO SE DEBE USAR
ESTE ESPACIO PARA CUALQUIER OTRA INFORMACION

| |
|--|
| |
|--|

| |
|--|
| |
|--|

SOLICITUD DE AUTORIZACION ZOOSANITARIA PARA LA IMPORTACION O EXPORTACION DE ANIMALES

| | | | | | |
|-----------------|--------------------------------------|--------------------------------------|-------------------------------------|-----------------------------------|--------------------------------------|
| REGIMEN ADUANAL | IMPORTACION <input type="checkbox"/> | EXPORTACION <input type="checkbox"/> | DEFINITIVA <input type="checkbox"/> | TEMPORAL <input type="checkbox"/> | EN TRANSITO <input type="checkbox"/> |
|-----------------|--------------------------------------|--------------------------------------|-------------------------------------|-----------------------------------|--------------------------------------|

| | | | |
|----------------------------------|---------------|-----------------------|--------|
| NOMBRE O RAZON SOCIAL | | REG. FED. DE CONT. | |
| DOMICILIO (CALLE, No. Y COLONIA) | | | |
| TELEFONO | CODIGO POSTAL | LOCALIDAD O MUNICIPIO | ESTADO |

| | | | | | | | |
|--|---------------------------------|---------------------------------|----------------------------------|--------------------------------|----------------------------------|----------------------------------|---|
| ESPECIE: | EQUINA <input type="checkbox"/> | Bovina <input type="checkbox"/> | Porcina <input type="checkbox"/> | Ovina <input type="checkbox"/> | Caprina <input type="checkbox"/> | Avicola <input type="checkbox"/> | OTRA (ESPECIFIQUE) <input type="checkbox"/> |
| DESCRIPCION DE LOS ANIMALES (MENCIONE RAZA, JIRNIEDAD, EDAD, SEXO, DISTRIBUCION, CANTIDAD DE HERBIJOS Y BACHOS, EN EL CASO, NACIMIENTO Y EMBRIONO SI SE ENCUENTRA PARA INTERIO O LATENTES) | | | | | | | |

| | | | | |
|---|---------------------------------------|---|--|-------------------------------------|
| PROPOSITO | REPRODUCCION <input type="checkbox"/> | COMERCIALIZACION <input type="checkbox"/> | INVESTIGACION <input type="checkbox"/> | SACRIFICIO <input type="checkbox"/> |
| OTRO (ESPECIFIQUE) <input type="checkbox"/> | | | | |

| |
|----------------------|
| CANTIDAD TOTAL |
| VALOR TOTAL M.N. |
| FRACCION ARANCELARIA |
| No. PERMISO SECCPI |
| No. ANUENCIA SEDUE |
| PAIS DE ORIGEN |
| PAIS DE PROCEDENCIA |
| PAIS DE DESTINO |
| ADUANA |

| | |
|--|-------|
| NOMBRE | FIRMA |
| CARGO PUESTO EN LA EMPRESA | |
| TELEFONO | |
| LE INFORMO QUE MANIFIESTA SE DEJAR BAJO PROTESTA DE DECIR VERDAD | |

PARA USO OFICIAL EXCLUSIVAMENTE

| |
|--|
| |
|--|

LA AUTORIZACION ZOOSANITARIA SOLAMENTE ENTREGARAA LA PRESENTACION DE ESTE DOCUMENTO CON SELLO Y FOLIO DE RECEPCION

DSGA-CC-1

COMPROMISO DE USO O DEVOLUCIONES DE DIVISAS
RELATIVO A IMPORTACIONES

| I. IDENTIFICACION | | | | | | | | | |
|------------------------------|-----|-----|---|---------------------|-------------------|----------|-----|-------|--|
| SUCURSAL | | | 1 | | FECHA DE REGISTRO | | | 2 | |
| | | | | | | DIA | MES | AÑO | |
| FECHA LIMITE DE CUMPLIMIENTO | | 3 | | NUMERO DEL C.U.D.D. | | | 4 | | |
| DIA | MES | AÑO | | BANCO | | SUCURSAL | | FOLIO | |
| 1 0 8 2 | | | | | | | | | |

| II. DATOS DEL IMPORTADOR | | | | | | | | | | |
|-------------------------------------|--|---|--|--------|--|----|--|---------------|--|----|
| NOMBRE, DENOMINACION O RAZON SOCIAL | | 5 | | R.F.C. | | 6 | | R.N.I.E. | | 7 |
| DOMICILIO (CALLE, NUMERO Y COLONIA) | | | | | | | | | | 8 |
| CIUDAD | | 9 | | ESTADO | | 10 | | CODIGO POSTAL | | 11 |

| III. DATOS DE LA IMPORTACION | | | | | | | | | |
|--|--|--|--|--|--|--|--|----|--|
| DESCRIPCION COMERCIAL DE LAS MERCANCIAS (CANTIDAD Y UNIDAD DE MEDIDA) | | | | | | | | 12 | |
| NOMBRE Y DOMICILIO DEL PROVEEDOR | | | | | | | | 13 | |
| PAIS DE ORIGEN DE LAS MERCANCIAS | | | | | | | | | |

IV. FORMACION DEL COMPROMISO

Para la liberación de este compromiso, el importador se obliga a presentar a BANCO NACIONAL DE MEXICO, quien registró el presente compromiso de uso o devolución de divisas, a través de la sucursal mencionada, a más tardar en la "fecha límite de cumplimiento" que se indica en el cuadro I, la documentación que comprueba que las divisas adquiridas y/o deducidas, fueron aplicadas al pago de importaciones permitidas y en su caso, de los gastos asociados. Si el importador no presenta dicha documentación o la misma demuestra una aplicación parcial de las divisas adquiridas y/o deducidas o si éstas corresponden a un importe superior a los porcentajes establecidos por Banco de México para el pago de anticipos correspondientes a futuras importaciones, se obliga a devolver tratándose de adquisición y/o vender en el caso deducción, las divisas no aplicadas o excedentes a dichos porcentajes, a más tardar en la fecha mencionada, en los términos establecidos en las Disposiciones Complementarias de Control de Cambios. En caso de incumplimiento a lo anterior, el importador autoriza a BANCO NACIONAL DE MEXICO, para que proceda en los términos establecidos en el artículo 119 de las disposiciones de referencia.

- Al efecto el importador declara conocer que:
1. La importación referida a este compromiso, debe realizarla con anterioridad a la "fecha límite de cumplimiento" salvo que cuente con autorización de la SECOFI, en cuyo caso debe efectuarla antes de la fecha que se indique en el oficio de autorización.
 2. Si efectúa la importación una vez transcurrida la fecha para el cumplimiento de este compromiso, pero dentro de los 90 días naturales siguientes a esta fecha, debe entregar a BANCO NACIONAL DE MEXICO, además de la documentación respectiva, el importe en moneda nacional que corresponda al diferencial cambiario según lo establecido en el punto 3.15.1 de la Resolución sobre compra-ventas comprendidas en el mercado controlado de divisas.
 3. En el evento de que no efectúe la importación o ésta se lleve a cabo después de los 90 días mencionados, independientemente de la garantía que, en su caso, se haya hecho efectiva, deberá devolver las divisas recibiendo a cambio una suma en moneda nacional igual a la previamente entregada en pago de ellas, o en caso de haberlas deducido de un Compromiso de Venta de Divisas (CVD), deberá venderlas al tipo de cambio controlado de equilibrio del día hábil bancario inmediato anterior a la fecha de vencimiento del CVD de que se trate.
 4. En caso de que aplique parcialmente las divisas que ampara este compromiso, o éstas correspondan a un porcentaje superior a los establecidos por Banco de México para el pago de los mencionados anticipos, debe proceder a la devolución y/o venta de las divisas respectivas, en los términos señalados en el punto anterior, y que
 5. A la fecha de registro de este compromiso no ha adquirido y/o deducido divisas del mercado controlado para el pago de la importación a que el mismo se refiere.

NOMBRE Y FIRMA DEL IMPORTADOR O SU REPRESENTANTE LEGAL *

* EL IMPORTADOR O SU REPRESENTANTE LEGAL DEBERA IDENTIFICARSE A SATISFACCION DEL BANCO.

| V. REGISTRO DE C.U.D.D. | | | | | | | | | | |
|---|--|----|--|----------------|--|--|--|----|--|----|
| OBSERVACIONES | | 15 | | IDENTIFICACION | | | | 16 | | |
| SELLO Y FIRMAS AUTORIZADAS DE LA SUCURSAL | | | | | | | | | | 17 |

**INSTRUCTIVO PARA EL LLENADO DEL
COMPROMISO DE USO O DEVOLUCION DE DIVISAS
RELATIVO A IMPORTACIONES**

El formato C.U.D.D. se requisará en original y dos copias, conservando una copia la sucursal que registra, entregando otra copia al importador y el original deberá enviarlo al Departamento Control de Cambios.

1. ANVERSO.

I. IDENTIFICACION.

(Estos datos los anotará la sucursal autorizada).

Sucursal

1. NOMBRE.

Se anotará el nombre completo de la sucursal autorizada.

2. FECHA DE REGISTRO.

La correspondiente al día, mes y año en que se registre el C.U.D.D. que deberá ser coincidente con la primera venta de divisas que se realice con cargo a este documento.

3. FECHA LIMITE DE CUMPLIMIENTO.

La resultante de sumar 60 o 180 días naturales a la fecha del registro del C.U.D.D. según se trate de ventas para el pago de mercancías en tránsito o adquisiciones para liquidar anticipos de cuenta de futuras importaciones.

4. NUMERO DEL C.U.D.D.

Se integrará con una "I" previa que identifica que se trata de una operación de importación; los tres primeros dígitos corresponderán a la clave del Banco; los tres siguientes a la sucursal que registre el C.U.D.D. y los cinco restantes al número progresivo que corresponda al compromiso.

II. DATOS DEL IMPORTADOR.

(Estos datos deberán ser llenados por el importador o su representante legal).

5. NOMBRE, DENOMINACION O RAZON SOCIAL.

Estos datos deberán ser completos sin usar abreviaturas o iniciales.

6 y 7. REGISTRO FEDERAL DE CONTRIBUYENTES (R.F.C.) Y, EN SU CASO, REGISTRO NACIONAL DE IMPORTADORES Y EXPORTADORES (R.N.I.E.).

Los asignados al importador por la autoridad competente.

8, 9, 10 y 11. DOMICILIO.

Se anotará sin abreviaturas la calle, número, colonia, ciudad, estado y Código Postal del importador.

III. DATOS DE LA IMPORTACION.

(Estos datos deberán ser llenados por el importador o su representante legal).

12. DESCRIPCION COMERCIAL DE LAS MERCANCIAS CANTIDAD Y UNIDAD MEDIDA.

Se deberá anotar una breve descripción de la mercancía a importar, su cantidad y unidad de medida (Kg. L., etc.).

13. PROVEEDOR.

Deberá anotarse el nombre, denominación o razón social del proveedor, su domicilio (calle y número, colonia, ciudad, país) y país de procedencia de la mercancía.

IV. FORMALIZACION DEL COMPROMISO.

(Estos datos deberán ser llenados por el importador o su representante legal).

14. FIRMA Y NOMBRE DEL IMPORTADOR O SU REPRESENTANTE LEGAL.

En esta línea el importador o su representante legal deberá asentar su nombre y firma, debiendo identificarse a satisfacción del Banco.

V. REGISTRO DEL C.U.D.D.

(Estos datos los anotará la sucursal).

15. OBSERVACIONES.

Este espacio se reserva para los comentarios que resulten pertinentes.

16. IDENTIFICACION.

En este espacio deberá anotarse el nombre del documento, número y fecha de expedición con el cual se identifique el importador, en caso de que el suscriptor actúe en representación de personas físicas o morales, la clase de poder otorgado, número y plaza del Notario Público ante quien se otorgó el poder, así como el número y fecha de la escritura.

17. SELLO Y FIRMAS DE LA SUCURSAL AUTORIZADA.

En este cuadro se estampará el sello de la sucursal que registre el C.U.D.D. y firmas autógrafas de sus funcionarios autorizados, después de verificarse los datos contenidos en el documento.

2. REVERSO.

PARA USO EXCLUSIVO DEL BANCO
VI. DATOS DE LA OPERACION (DOLARES EE.UU.A.)
A. VENTA Y/O DEDUCCIONES DE DIVISAS

| FECHA | 18 | VENTAS POR ANTICIPOS | 19 | DEDUCCION NUM. C.V.D. | 20 | IMPORTE | 21 |
|---------------------------------|----|-------------------------|----|--------------------------|----|---------|----|
| MERCANCIA A IMPORTAR | 22 | GASTOS ASOCIADOS | 23 | TOTAL | | | 24 |
| TOTAL DE VENTAS Y/O DEDUCCIONES | | | | | | | 25 |

B. GARANTIA

| TIPO DE GARANTIA | 26 | NUMERO NOMBRE | 27 |
|----------------------------|----|------------------|----|
| IMPORTE EN MONEDA NACIONAL | | | 28 |
| | | | 29 |

C. COMPROBACION DE USO DE DIVISAS

a) IMPORTACIONES

| PERMISO DE IMPORTACION (EN SU CASO) NUMERO | 30 | IMPORTE | 31 | PEDIMENTO DE IMPORTACION NUMERO | 32 | VALOR FACTURA | 33 |
|---|----|---------|----|------------------------------------|----|---------------|----|
| TOTAL DE MPORTACIONES | | | | | | | 34 |

b) GASTOS ASOCIADOS

| CONCEPTO | % | IMPORTE |
|--|----|---------|
| A) SIN PRESENTAR DOCUMENTACION COMPROBATORIA * | 35 | |
| B) PRESENTANDO DOCUMENTACION COMPROBATORIA | 36 | |
| C) CON DICTAMEN DE LA SECOFI * | 37 | |
| TOTAL GASTOS ASOCIADOS | | |

D) CUMPLIMIENTO DEL C.U.D.D.

| CONCEPTO | % | IMPORTE |
|--|----|------------------------------------|
| TOTAL DE VENTA Y/O DEDUCCION (25) | 39 | |
| COMPROBACION DE USO DE DIVISAS (34 + 38) | 40 | |
| MENOS a) TOTAL DE IMPORTACIONES 34 | | |
| b) TOTAL DE GASTOS ASOCIADOS 38 | | |
| NETO DE DIVISAS A ENTREGAR (39 — 40) | | 41 |
| NUMERO DE COMPROBANTE DE ENTREGA DE DIVISAS | 42 | FECHA DE CUMPLIMIENTO DEL C.U.D.D. |
| | | 43 |

* EL IMPORTADOR QUEDA OBLIGADO A MANTENER DURANTE 5 AÑOS A DISPOSICION DE LAS AUTORIDADES COMPETENTES LA DOCUMENTACION COMPROBATORIA CORRESPONDIENTE.

2. REVERSO.

VI. DATOS DE LA OPERACION.

(Estos datos deberán ser llenados por la sucursal).

— Los importes deberán ser anotados en dólares EE. UU. A. Cuando la operación esté denominada en otra divisa, se deberá efectuar la conversión de dicha divisa a dólares EE. UU. A., al tipo de cambio que rija en los mercados internacionales al momento de efectuar la operación.

A. VENTAS Y/O DEDUCCIONES.

Todas las operaciones de venta y/o deducción para el pago de mercancías amparadas en una misma factura y/o pedido u orden de compra deberán registrarse en un solo C.U.D.D.
18. FECHA.

Se anotará el día, mes y año en que se efectúe la venta y/o deducción de divisas.

19. VENTA DE ANTICIPOS.

Se deberán anotar los importes vendidos para liquidar el porcentaje autorizado de mercancías que no hayan sido internadas al país.

20 y 21. DEDUCCION.

La(s) deducción(es) a compromisos de venta de divisas (CVD) deberá(n) efectuarse dentro del plazo ordinario o autorizado por Secretaría de Comercio y Fomento Industrial (SECOFI).

Se deberá anotar el número de registro de dicho(s) compromiso(s) y el (los) importe(s) respectivo(s) a deducir.

22. MERCANCIA A IMPORTAR.

Se anotarán los importes vendidos y/o deducidos para cubrir el valor de la(s) mercancía(s) sin incluir gastos asociados.

23. GASTOS ASOCIADOS.

Se anotarán los importes vendidos y/o deducidos para liquidar dichos gastos, los cuales no deberán exceder de los porcentajes autorizados, salvo que el importador cuente con autorización de SECOFI (ver numeral 37).

24. TOTAL.

Se anotará por renglón la suma de los importes correspondientes a las columnas de importación y, en su caso, gastos asociados.

25. TOTAL DE VENTAS Y/O DEDUCCIONES.

Se anotará la suma de los importes desglosados en el numeral 24.

B. GARANTIA.

26. TIPO DE GARANTIA.

En este cuadro se anotará el tipo de garantía otorgada por el importador, es decir "depósito" o "fianza".

27. EN CASO DE HABERSE OTORGADO FIANZA SE REGISTRA EL NUMERO DE LA MISMA.

28. NOMBRE COMPLETO DE LA INSTITUCION DE FIANZAS QUE LA HAYA EXPEDIDO.

29. SE ASENTARA EL IMPORTE TOTAL DE LA GARANTIA EN MONEDA NACIONAL.

C. COMPROBANTE DE USO DE DIVISAS.

A) IMPORTACIONES.

Se deberá desglosar la mercancía internada al país como sigue:

30 y 31. PERMISO DE IMPORTACION.

Cuando la(s) mercancía(s) requiera(n) de permiso previo se anotará(n) el (los) número(s) que corresponda(n) al (los) documento(s) respectivo(s) y su importe correspondiente.

32 y 33. PEDIMENTO DE IMPORTACION.

Se anotará el (los) número(s) que corresponda(n) al (los) documento(s) expedido(s) por la aduana y el valor facturado en moneda extranjera inserto en dicho documento restando, en su caso, las cantidades que correspondan, a gastos asociados y a mermas, pérdidas o averías que se indiquen en el propio pedimento, según las disposiciones aplicables.

34. TOTAL DE IMPORTACIONES.

Se deberá anotar la suma del (los) importe(s) desglosado(s) en el numeral 33.

B) GASTOS ASOCIADOS.

Se deberán desglosar como sigue:

35. A) SIN PRESENTAR DOCUMENTACION COMPROBATORIA**

Se anotará en la columna de porcentaje e importe de los gastos incurridos, siempre que no excedan del porcentaje señalado en el artículo 31 de las disposiciones complementarias de control de cambios de las cuales forma parte este anexo.

36. B) PRESENTANDO DOCUMENTACION COMPROBATORIA.

Se anotará el porcentaje e importe de gastos asociados incurridos cuando éstos sean superiores al porcentaje máximo autorizado para el inciso (a) anterior y no exceda al porcentaje señalado en el artículo 79 y 80 de las disposiciones de referencia, debiendo anexar la documentación comprobatoria del total de gastos asociados.

37. C) CON DICTAMEN DE LA SECOFI *

Cuando el porcentaje de los gastos asociados exceda al máximo autorizado para el inciso (B) anterior, se anotará el porcentaje e importe autorizado según dictamen expedido por la Secretaría de Comercio y Fomento Industrial.*

* Los importadores se obligan a conservar a disposición de las autoridades durante un periodo de 5 años, la documentación comprobatoria de dichos gastos.

En este renglón deberá anotarse el importe de gastos asociados incurridos.

39. TOTAL DE VENTAS Y/O DEDUCCIONES.

En este renglón deberá asentarse el importe determinado bajo el mismo rubro numeral 25.

40. COMPROBACION DE USO DE DIVISAS.

A) Importaciones, B) Gastos asociados numeral 34 + 38.

A) TOTAL DE IMPORTACIONES

Se deberá anotar el total determinado bajo el mismo rubro numeral 34, en el entendido de que el monto de divisas a que tiene derecho el interesado para cubrir el valor de la(s) mercancía(s) importada(s) será igual al importe que figure en el pedimento de importación como "valor factura moneda extranjera", menos las cantidades que, en su caso, correspondan a gastos asociados y a mermas, pérdidas o averías que se indiquen en el propio pedimento, conforme a las disposiciones aplicables.

B) GASTOS ASOCIADOS.

Se anotará el total determinado bajo el mismo rubro numeral 38.

41. NETO DE DIVISAS A ENTREGAR.

Se determinará restando el total de ventas y/o deducciones, numeral 39, la comprobación de uso de divisas, numeral 40.

En caso de que la documentación que presente el importador sólo demuestre una aplicación parcial de divisas, dicha documentación dará por cumplidas, en su orden de numeral 18, las operaciones realizadas al amparo del presente C.U.D.D.

Para determinar la moneda nacional correspondiente al neto de divisas a entregar, se estará a lo siguiente:

— Tratándose de operaciones en las cuales el importador hubiere adquirido divisas, por la devolución de estas recibirá una suma en moneda nacional igual a la previamente pagada por ellas.

— Tratándose de operaciones en las cuales el importador hubiere deducido divisas, a la venta de éstas se aplicará el tipo de cambio controlado de equilibrio publicado en el Diario Oficial de la Federación el día hábil bancario inmediato anterior a aquel en que venza el plazo ordinario o autorizado para el cumplimiento de (los) C.V.D.(S) de que se trate.

42. NUMERO DE COMPROBANTE DE ENTREGA DE DIVISAS.

En este renglón la institución de crédito que registre el C.U.D.D. deberá anotar el número progresivo del comprobante que al efecto expida.

43. FECHA DE CUMPLIMIENTO DEL C.U.D.D.

Se anotará el día, mes y año que corresponda, al efectuar la comprobación de uso de divisas. Para determinar los plazos a que se refiere el C.U.D.D., no deberá considerarse la fecha que sirva de punto de partida.

COMPROMISO DE VENTA DE DIVISAS

I. IDENTIFICACION DEL C.V.D.

| | | | | | |
|-------------------|-------------------|------------|----------------|-----------------|-----|
| FECHA DE REGISTRO | ADUANA DE SALIDA | CONSTA DE | | | |
| | | 1 HOJA "A" | _____ HOJA "B" | _____ HOJAS "C" | |
| | NUMERO DEL C.V.D. | SUCURSAL | FOLIO | 0 | 8 2 |

II. DATOS DE LA SUCURSAL AUTORIZADA

| | | |
|-------------------------------------|--------|---------------|
| SUCURSAL | | |
| DOMICILIO (CALLE, NUMERO Y COLONIA) | ESTADO | CODIGO POSTAL |
| CIUDAD | | |

III. DATOS DEL EXPORTADOR

| | | |
|---|--------|---------------|
| NOMBRE, DENOMINACION O RAZON SOCIAL | R.F.C. | R.N.T.E. |
| DOMICILIO PARA RECIBIR NOTIFICACIONES (CALLE, NUMERO Y COLONIA) | ESTADO | CODIGO POSTAL |
| CIUDAD | | |

IV. DATOS DE LA LIQUIDACION (PARA SER LLENADOS EXCLUSIVAMENTE POR EL BANCO)

| | | | |
|--|--------|-------|--------------|
| FECHA DE LA PRIMERA SALIDA DE MERCANCIA | DIA | MES | AÑO |
| FECHA DE VENCIMIENTO DEL PLAZO ORDINARIO PARA LA VENTA DE LAS DIVISAS (MAS 90 DIAS NAUTRALES A PARTIR DE LA FECHA DE LA PRIMERA SALIDA DE MERCANCIA) | DIA | MES | AÑO |
| CONCEPTO | DIVISA | MONTO | DIVISA MONTO |
| TOTAL EXPORTACIONES (HOJA "B" COLUMNA 7): | | | |
| MENOS: TOTAL DE ANTICIPOS, DEDUCCIONES Y MODIFICACIONES (EXCEPTO GASTOS ASOCIADOS) (HOJA "C" PUNTO II.1.) | | | |
| DEDUCCION DE GASTOS ASOCIADOS (HOJA "C" PUNTO II.2.) | | | |
| a) EXPORTACIONES | | | |
| b) IMPORTACIONES | | | |
| NETO DIVISAS A VENDER | | | |

EL EXPORTADOR SE OBLIGA A VENDER AL BANCO NACIONAL DE MEXICO, QUIEN REGISTRO EL PRESENTE COMPROMISO DE VENTA DE DIVISAS, A TRAVES DE LA SUCURSAL MENCIONADA AL TIPO DE CAMBIO CONTROLADO DE COMPRA, LA TOTALIDAD DE LAS DIVISAS CORRESPONDIENTES AL VALOR DE LAS EXPORTACIONES QUE SE REALICEN AL AMPARO DE ESTE C.V.D. HECHAS, EN SU CASO, LAS DEDUCCIONES AUTORIZADAS, EN LOS TERMINOS Y CONDICIONES ESTABLECIDOS EN LAS DISPOSICIONES COMPLEMENTARIAS DE CONTROL DE CAMBIOS DE LAS CUALES ESTE ANEXO FORMA PARTE. ASIMISMO EN CASO DE INCUMPLIMIENTO, EL EXPORTADOR AUTORIZA A BANCO NACIONAL DE MEXICO, PARA QUE PROCEDA EN LOS TERMINOS ESTABLECIDOS EN LOS ARTICULOS 14 Y 119 DE LAS DISPOSICIONES DE REFERENCIA.

NOMBRE Y FIRMA DEL EXPORTADOR O SU REPRESENTANTE LEGAL *

VI. REGISTRO DEL C.V.D.

| | | | |
|--|----------------|---|--------------|
| * EL EXPORTADOR O SU REPRESENTANTE LEGAL DEBERA IDENTIFICARSE A SATISFACCION DEL BANCO | | | |
| OBSERVACIONES | IDENTIFICACION | SELLO Y FIRMAS AUTORIZADAS DE LA SUCURSAL | |
| OR-13 1945-A 6-87 | | | • EXPORTADOR |

COMPROMISO DE VENTA DE DIVISAS
HOJA "A"
INSTRUCTIVO PARA EL LLENADO

I. IDENTIFICACION DEL C.V.D.

(Estos datos los anotará la Sucursal autorizada.)

Fecha de Registro.

— La correspondiente al día de registro del documento.

Aduana de Salida

— Se anotará la que al efecto indique el Exportador.

En caso de que se exporten mercancías por aduanas diferentes deberá registrarse un C.V.D. por cada aduana.

Consta de 1 hoja "A", hoja(s) "B" y hojas "C".

En los espacios vacíos se anotará la cantidad de hojas "B" y "C" que solicite el exportador.

No. de C.V.D.

El que al efecto determine la Sucursal que lo registre.

II. DATOS DE LA SUCURSAL AUTORIZADA.

(Estos datos los anotará la Sucursal que expide el C.V.D.).

Nombre.

— Nombre de la Sucursal.

Domicilio.

Deberá contener, sin abreviaturas la calle, número, ciudad, estado y código postal de la Sucursal Bancaria que registre el C.V.D.

III. DATOS DEL EXPORTADOR.

(Estos datos deberán ser llenados por el Exportador o su representante legal.)

Nombre, Denominación o Razón Social.

Estos datos deberán ser completos, y no deberán usarse abreviaturas o iniciales.

R.F.C. Y R.N.I.E.

Los asignados al exportador por la autoridad competente. Los exportadores ocasionales no requieren indicar el R.N.I.E.

Domicilio para recibir notificaciones.

Se anotará, sin abreviaturas, la calle, número, colonia, ciudad, estado y código postal del exportador.

IV. DATOS DE LA LIQUIDACION.

(Este cuadro deberá ser llenado exclusivamente por el Banco.)

El exportador podrá operar hasta en dos divisas diferentes, indicando en cada columna la divisa de que se trate.

Fecha de la primera salida de mercancía.

Se asentará la fecha correspondiente a la primera salida de la mercancía que se obtendrá tanto del pedimento o boleta de exportación como del desglose de la hoja "B". En caso de no coincidir se anotará la fecha que muestre el pedimento o boletas mencionadas.

Fecha de vencimiento del plazo ordinario para la venta de las divisas.

Se determinará sumando 90 días naturales a la fecha de la primera salida de mercancía.

Total exportaciones.

Corresponderá a la suma de la columna 7 de la(s) hoja(s) "B" por divisa.

Total de anticipos, deducciones y modificaciones (excepto gastos asociados) punto II 1.

Deberá asentarse la suma de la columna "monto" de la(s) hoja(s) "C" por divisa.

Deducción de gastos asociados.

— Se anotarán los gastos asociados en que haya incurrido el exportador.

a) Exportaciones.

Se asentará por divisa el importe de gastos asociados a la exportación que corresponda de conformidad con el desglose presentado en la hoja "C", punto II 2.

b) Importaciones.

Se anotará por divisa el importe de los gastos asociados a la importación que corresponda de conformidad con el desglose presentado en la hoja "C", punto II 2.

Neto de divisas a vender.

Se determinará en la divisa correspondiente. La diferencia aritmética resultante de restar al total de exportaciones, el total de anticipos, deducciones y modificaciones, y la reducción de gastos asociados.

V. FORMALIZACION DEL COMPROMISO.

(Los datos de este cuadro deberán ser llenados por el Exportador o su representante legal.)

Firma y nombre del Exportador o su representante legal.

En esta línea el Exportador o su representante legal deberá asentarse su nombre completo y firma.

VI. REGISTRO DEL C.V.D.

(Estos datos los anotará la Sucursal autorizada.)

Observaciones.

Este espacio se reserva para los comentarios que resulten pertinentes de la operación.

Identificación.

En este espacio el nombre del documento, número y fecha de expedición con el cual se identifique el Exportador en caso de que el suscriptor actúe en representación de personas físicas o morales, la clase de poder otorgado, número y plaza del Notario Público ante quien se otorga el poder, así como el número y fecha de la escritura.

Sello y firmas autorizadas.

En este cuadro se estampará el sello y firmas autógrafas de los funcionarios autorizados de la Sucursal, después de verificarse los datos contenidos en el compromiso.

Nota: El C.V.D. deberá registrarse en original y 3 copias, que se distribuirán como sigue:

— Original para el Exportador.

— Primera a segunda copia para la aduana de salida de la mercancía.

— Tercera copia para la Sucursal que registre el C.V.D.

Respecto de las hojas "B" y "C" no será necesario que la Sucursal conserve copia; de la hoja "B" se entregará al Exportador original y dos copias, en tanto que de la hoja "C" sólo se entregará el original.

El Exportador al efectuar la primera exportación deberá presentar ante la aduana de salida la documentación señalada en el artículo 25 de la Ley Aduanera y 87 de su reglamento, adicionada del original, primera y segunda copia del C.V.D. debidamente registrado.

Las subsecuentes Exportaciones que deseen realizar al amparo de este mismo C.V.D. deberán efectuarse por la misma aduana e ir acompañadas invariablemente del original del C.V.D.

REGISTRO DE LA(S) EXPORTACION(ES) AL AMPARO DEL PRESENTE C.V.D.
COMPROMISO DE VENTA DE DIVISAS

HOJA "B"

SUCURSAL _____ NUMERO _____ DE _____

I. ENCABEZADO

NOMBRE DEL EXPORTADOR _____

R.F.C. _____ R.N.I.E. _____

NUMERO DEL C.V.D.
SUCURSAL _____ FOLIO _____

II. REGISTRO DE LA(S) EXPORTACION(ES) REALIZADA(S) AL AMPARO DEL PRESENTE C.V.D.

| NUM. PRO- GRESIVO DE OPERACION 1 | PEDIMENTO O BOLETA DE EXPORTACION NUMERO 2 | FECHA 3 |
|--|--|------------------|
| FRACCION DECLARADA 4 | SELLO Y FIRMA VISTA ADUANAL 5 | |
| F.O.B. 6 | VALOR DE LA MERCANCIA DE FACTURA 7 | TIPO DIVISA 8 |
| NOMBRE Y FIRMA DEL EXPORTADOR O SU REPRESENTANTE LEGAL 9 | | |

III. REGISTRO DEL C.V.D.

OBSERVACIONES _____

SELLO Y FIRMAS AUTORIZADAS _____

OR-13-1945 6-87 ESTA HOJA PARA SER VALIDA DEBERA CONTE-
NER EL SELLO Y FIRMAS DE LA SUCURSAL FACULTADA PARA REALIZAR
OPERACIONES DEL MERCADO CONTROLADO

- EXPORTADOR

COMPROMISO DE VENTA DE DIVISAS
HOJA "B"
INSTRUCTIVO PARA SER LLENADO

I. ENCABEZADO

(Estos datos los anotará la sucursal autorizada).

Todos los datos que se anoten en este rubro deberán ser idénticos a los asentados en la hoja "A" del C.V.D.

II. REGISTRO DE LA(S) EXPORTACIONE(S) REALIZADA(S) AL AMPARO DEL PRESENTE C.V.D.

-- Los datos de las columnas 1 a 4 y 6 a 9 deberán ser llenados por el exportador o su representante legal.

En caso de que el exportador desconozca los datos referentes a las columnas 2, 3 y 4, por tratarse de exportaciones ocasionales, corresponderá a la autoridad aduanera el llenado de dichas columnas.

No podrán realizarse exportaciones al amparo del presente C.V.D. después de transcurridos 30 días naturales contados a partir de la fecha en que se hubiere realizado la exportación del presente C.V.D.

-- El exportador o su representante legal, podrá indicar a la autoridad aduanal que no efectuará más exportaciones posteriores al amparo de este C.V.D.

Número progresivo de la operación (columna 1).

Se anotará el número progresivo por cada pedimento o boleta de exportación que ampare una o varias salidas de mercancías.

Pedimento o boleta de exportación (columnas 2 y 3).

Se anotará el número y la fecha que correspondan a dichos documentos.

Fracción declarada (columna 4).

Corresponderá a la fracción arancelaria de conformidad con la tarifa del Impuesto general de exportación.

Sello y firma del vista aduanal (columna 5).

Deberá asentarse el sello y firma del vista aduanal como constancia de que ha verificado los datos anotados por el exportador en esta hoja en los términos de las disposiciones vigentes.

Valor F.O.B. (columna 6).

Se anotará invariablemente el valor libre a bordo (F.O.B.) de las mercancías exportadas que podrá ser igual o diferente al de facturación, según los términos de entrega.

Valor de la factura (columna 7).

En esta columna se anotará el valor de factura, de la mercancía exportada de conformidad con los términos de entrega pactados (F.O.B., C.I.F., C.F., F.A.S., etc.). Tratándose de exportaciones de mercancía que incorporen bienes importados temporalmente, en dicha columna deberá asentarse el valor total de las mercancías exportadas.

Tipo de divisa (columna 8).

Se anotará el nombre de la divisa en la que se facturó el valor de la mercancía, y sólo podrán manejarse hasta dos divisas diferentes, no procederá la facturación en moneda nacional.

Firma del exportador (columna 9).

En esta columna el exportador o su representante legal asentará su nombre completo y firma autógrafa, como constancia de haber presentado el reconocimiento aduanero y expresar su deseo de que salgan del país las mercancías.

III. REGISTRO DEL C.V.D.

Observaciones.

Se asentarán los comentarios que resulten pertinentes de las exportaciones realizadas.

Sello y firmas autorizadas.

En este cuadro se estampará el sello y firma autógrafas de la sucursal autorizada precisamente en la fecha del registro de este C.V.D.

NOTAS:

-- El exportador al registrar el C.V.D. podrá solicitar en la sucursal que lo registre, tantas hojas "B" como sean necesarias para desglosar las exportaciones.

-- Para ser válidas deberán contener sello y firmas autógrafas autorizadas de dicha sucursal.

-- Las hojas no utilizadas deberán anexarse al momento de efectuar la liquidación.

-- En el supuesto de que las hojas "B" solicitadas originalmente ante la sucursal que registre el C.V.D. sean insuficientes para desglosar el total de exportaciones, deberá registrar un nuevo C.V.D. para las exportaciones faltantes, en virtud de que el número de hojas anotado en el cuadro 1 de la carátula no podrá ser modificado.

ANTICIPOS, DEDUCCIONES Y MODIFICACIONES
COMPROMISO DE VENTA DE DIVISAS

SUCURSAL _____ HOJA "C"
NUMERO _____ DE _____

I. ENCABEZADO

NOMBRE DEL EXPORTADOR _____ R.F.C. _____ R.N.I.E. _____
NUMERO DEL C.V.D. _____
SUCURSAL _____ FOLIO _____
0 8 2

II. 1 ANTICIPOS, DEDUCCIONES Y MODIFICACIONES (EXCEPTO GASTOS ASOCIADOS)

| NUM. PRO- GRESIVO DE OPERACION | DOCUMENTOS | | |
|--------------------------------------|------------|--------|---------------------|
| | NOMBRE | NUMERO | FECHA DE EXPEDICION |
| | CONCEPTO | DIVISA | MONTO |
| | | | SUMA II.1 |

II. 2 DEDUCCION GASTOS ASOCIADOS

| | EXPORTACION | | IMPORTACION | | DIVISAS | SUMAS |
|---|-------------|---------|-------------|---------|---------|------------------|
| | % | IMPORTE | % | IMPORTE | | |
| a) SIN PRESENTAR DOCUMENTACION COMPROBATORIA * | | | | | | |
| b) PRESENTANDO DOCUMENTACION COMPROBATORIA | | | | | | |
| c) CON DICTAMEN DE LA SECOFI* | | | | | | |
| | | | | | | SUMA II.2 |
| II.3 | | | | | | SUMA II.1 + II.2 |

II. FORMALIZACION

NOMBRE Y FIRMA DEL EXPORTADOR O SU REPRESENTANTE LEGAL _____

* EL EXPORTADOR QUEDA OBLIGADO A MANTENER DURANTE 5 AÑOS A DISPOSICION DE LAS AUTORIDADES COMPETENTES LA DOCUMENTACION COMPROBATORIA CORRESPONDIENTE

NOTA: EL EXPORTADOR AL REGISTRAR EL C.V.D. PODRA SOLICITAR EN LA SUCURSAL AUTORIZADA QUE REGISTRE, TANTAS HOJAS "C" COMO SEAN NECESARIAS PARA DESGLOSAR LOS ANTICIPOS, DEDUCCIONES Y MODIFICACIONES.

LAS HOJAS NO UTILIZADAS DEBERAN ANEXARSE AL MOMENTO DE EFECTUAR LA LIQUIDACION.

COMPROMISO DE VENTA DE DIVISAS
HOJA "C"

INSTRUCTIVO PARA EL LLENADO

I. ENCABEZADO.

(Estos datos los anotará la sucursal autorizada)

(Los datos que se anoten en este rubro deberán ser idénticos a los asentados en las hojas "A" y "B" del C.V.D.)

II. 1. ANTICIPOS, DEDUCCIONES Y MODIFICACIONES (EXCEPTO GASTOS ASOCIADOS).

(Estos datos deberán ser llenados por el exportador).

Número progresivo de la operación.

— La numeración de esta columna en su caso, deberá relacionarse con el número progresivo de la operación que corresponda al asentado en la columna I de la hoja "B".

DOCUMENTO.

— En estas columnas deberán detallarse los documentos que se pretendan deducir del compromiso de venta de divisas.

NOMBRE.

— En esta columna se anotará el tipo de documento expedido a nombre del exportador (permisos de importación, facturas, comprobante de venta de divisas, etc.).

NUMERO.

— Se asentará el que muestre el documento.

FECHA.

— Se anotará la de expedición del documento.

CONCEPTO.

— En este espacio se describirá el rubro autorizado que se pretenda deducir o modificar (anticipos, modificaciones por devolución de mercancías, pérdida total o parcial, pago de importaciones, pago de adeudos vencidos a favor de proveedores del extranjero, pago de adeudos a favor de entidades financieras del exterior o instituciones de crédito mexicanas, etc.).

DIVISA.

— Se asentará el nombre de la divisa que ampara el documento correspondiente, y sólo podrán utilizarse hasta dos divisas diferentes que deberán ser las mismas que se usaron en las hojas "B".

MONTO.

— Se anotará el importe que ampare el documento correspondiente.

II. 2. DEDUCCION DE GASTOS ASOCIADOS.

a) Sin presentar documentación comprobatoria.

Se anotará en las columnas de porcentaje e importe los gastos asociados, según correspondan a importación o exportación, siempre que no excedan de los porcentajes señalados en los incisos a) de los artículos 39 y 81 respectivamente de las disposiciones complementarias de control de cambios, teniendo los exportadores, la obligación de conservar a disposición de las autoridades durante un periodo de 5 años la documentación comprobatoria.

b) Presentando documentación comprobatoria.

Se anotará el porcentaje e importe de gastos asociados según se trate de exportación o importación cuando estos sean superiores al porcentaje máximo autorizado para el inciso a) anterior y no excedan de los porcentajes señalados en los artículos 37, 38, 79 y 80 de las disposiciones de referencia, debiendo anexar la documentación comprobatoria del total de gastos asociados incurridos.

c) Con dictamen de la SECOFI.

Cuando el porcentaje de gastos asociados a la exportación o importación excedan al máximo autorizado para el inciso b) anterior o se traten de gastos indirectos asociados a la exportación, se anotarán los porcentajes e importes autorizados según dictamen expedido por la Secretaría de Comercio y Fomento Industrial.

* Los exportadores se obligan a conservar a disposición de las autoridades durante un periodo de 5 años la documentación comprobatoria de dichos gastos.

II.3. SUMA II.1 + II.2.

— Se anotará el importe que resulte de sumar los apartados II.1 y II.2.

III. FORMALIZACION.

En este cuadro el exportador o su representante legal asentará su nombre completo y firma, ratificando los datos anotados en esta hoja.

NOTA:

El exportador, al registrar el C.V.D. podrá solicitar a la sucursal que lo registre, tantas hojas "C" como sean necesarias para desglosar los anticipos, deducciones y modificaciones.

Las hojas no utilizadas deberán anexarse al momento de efectuar la liquidación.



SOLICITUD DE DEVOLUCION DE IMPUESTOS DE IMPORTACION
CAUSADOS POR INSUMOS INCORPORADOS A MERCANCIAS DE EXPORTACION

| |
|------------|
| FECHA |
| FOLIO NUM. |

| | | |
|---|--|----------------------------|
| I - DATOS GENERALES | | |
| NOMBRE O RAZON SOCIAL _____ | | |
| DOMICILIO _____ | CIUDAD _____ | |
| CODIGO POSTAL _____ | TELEFONO _____ | TELEX _____ |
| REGISTRO FEDERAL DE CONTRIBUYENTES _____ | | REG NAL DE IMP Y EXP _____ |
| APARTADO POSTAL NUM _____ | | |
| EXPORTADOR DIRECTO <input type="radio"/> | EXPORTADOR INDIRECTO <input type="radio"/> | |
| II - DESCRIPCION DE LA ACTIVIDAD PRODUCTIVA QUE DESARROLLA | | |
| | | |
| III - MERCANCIA DE EXPORTACION MOTIVO DE ESTA SOLICITUD | | |
| NOMBRE COMERCIAL | FRACCION ARANCELARIA | |
| () _____ | _____ | |
| () _____ | _____ | |
| () _____ | _____ | |
| () _____ | _____ | |
| () _____ | _____ | |
| () _____ | _____ | |
| IV - VALOR TOTAL DE LOS IMPUESTOS PAGADOS POR LA IMPORTACION DE INSUMOS INCORPORADOS A LAS MERCANCIAS DE EXPORTACION MOTIVO DE ESTA SOLICITUD | | |
| VALOR TOTAL DE LOS IMPUESTOS PAGADOS _____ | M N _____ | |
| V - FORMA EN QUE SOLICITA LA DEVOLUCION DE IMPUESTOS DE IMPORTACION | | |
| A) PARA ENTREGA EN LA VENTANILLA DEL DEPARTAMENTO DE CAJA DE LA TESORERIA DE LA FEDERACION. <input type="radio"/> | | |
| B) PARA SER ABONADO A LA CUENTA DE CHEQUES NUM _____ | DE LA SUCURSAL _____ | |
| _____ DEL BANCO _____ | UBICADO EN _____ | |
| LOCALIDAD _____ | ESTADO _____ | |
| VI - EL SUSCRITO MANIFIESTA BAJO PROTESTA DE DECIR VERDAD QUE LO ASENTADO EN ESTA SOLICITUD Y SUS ANEXOS ES VERIDICO Y QUE ES REPRESENTANTE LEGAL DE LA SOLICITANTE, LA QUE LE HA OTORGADO FACULTADES PARA ACTOS DE ADMINISTRACION | | |
| NOMBRE _____ | CARGO _____ | |
| DOMICILIO _____ | TELEFONO _____ | |
| FIRMA _____ | | |

IX.- DATOS GENERALES DE LOS INSUMOS IMPORTADOS E INCORPORADOS A LA MERCANCIA DE EXPORTACION,
MOTIVO DE ESTA SOLICITUD

No FOLIO

MEERCANCIA DE EXPORTACION

FRACCION DE EXPORTACION

NOTA UTILIZAR UN FORMATO PARA CADA PRODUCTO EXPORTADO

| TIPO (1) | DOCUMENTO DE IMPORTACION | | | | VALOR DE LOS INSUMOS IMPORTADOS | | IMPUESTOS A LA IMPORTACION PAGADOS POR INSUMOS INCORPORADOS | | | |
|-------------|----------------------------|--|---|---|---|--------------|---|--------------|--|-----------------------|
| | NUMERO DEL DOCUMENTO | FECHA (5) DEL PAGO DE LOS IMPUESTOS | FRACCION ARANCELAR A DE EXPORTACION MEXICANA | VALOR TOTAL DE LOS INSUMOS QUE AMPARA EL DOCUMENTO DE IMPORTACION (12) | VALOR DE LOS INSUMOS UTILIZADOS PARA LAS MERCANCIAS DE EXPOR- TACION, MOTIVO DE ESTA SOLICITUD (M.N.) | A.D. VALOREM | TASA | MONTO (M.N.) | MONTO IMPUESTOS ADICIONALES (M.N.) | MONTO TOTAL (M.N.) |
| | | | | | | (0) | (3) | (1) | (2) | (1) + (2) |
| | | | | | | | | | | TOTAL |

(1) MARQUE UNA "P" CUANDO SE TRATE DE PEDIMENTO Y "B" CUANDO SE TRATE DE BOLETA

(2) SEÑALAR EL VALOR QUE SIRVIÓ DE BASE PARA EL CALCULO DE LOS IMPUESTOS OFICIAL, NORMAL O COMERCIAL

(3) INDICAR EN CADA CASO LA CLASE DEL IMPUESTO, SU TASA Y MONTO (NO DEBERA INCLUIRSE EL IVA)

NOTA

SI LOS ESPACIOS RESULTAN INSUFICIENTES FAVOR DE INCORPORAR ANEXO RESPECTIVO LA ESTRUCTURA DE LA INFORMACION SOLICITADA

NO. 5

X - DATOS GENERALES DE LA EXPORTACION DE LAS MERCANCIAS

EXPORTADOR DIRECTO

NUM. FOLIO

| FRACCIÓN ARANCELARIA DE EXPORTACION | MERCANCIA EXPORTADA | DESCRIPCION DEL PRODUCTO | CANTIDAD EXPORTADA | UNIDAD DE MEDIDA | PAIS DE DESTINO DE LA EXPORTACION | COMPROMISO DE VENTA DE DIVISAS | | | FECHA DE LA EXPORTACION AL AMPARO DEL CVD |
|---|---------------------|--------------------------|-----------------------|---------------------|--------------------------------------|--------------------------------|---|---------------------|--|
| | | | | | | NUMERO DEL CVD | VALOR TOTAL FACTURA (COLUMNA 7 HOJA B DEL CVD) | DIVISA UTILIZADA | |
| | | | | | | | | | |
| | | | | | | | TOTAL | | |

HOJA 4

NOTAS SI LOS ESPACIOS RESULTAN INSUFICIENTES, FAVOR DE INCORPORAR ANEXO RESPETANDO LA ESTRUCTURA DE LA INFORMACION SOLICITADA
ANEXAR COPIA FOTOSTATICA LEGIBLE DE LOS COMPROMISOS DE VENTA DE DIVISAS CORRESPONDIENTES

CERTIFICADO DE ORIGEN
ASOCIACIÓN LATINOAMERICANA DE INTEGRACION
ASSOCIAÇÃO LATINO-AMERICANA DE INTEGRAÇÃO

PAIS EXPORTADOR: **ESTADOS UNIDOS MEXICANOS** PAIS IMPORTADOR:

| No de Orden (1) | NALADI | DENOMINACION DE LAS MERCADERIAS |
|-----------------|--------|---------------------------------|
| | | |

DECLARACION DE ORIGEN

DECLARAMOS que las mercaderias indicadas en el presente formulario, correspondientes a la Factura Comercial No., cumplan con lo establecido en las normas de origen del Acuerdo (2) de conformidad con el siguiente desglose:

| No de Orden | NORMAS (3) |
|--|------------|
| | |
| Fecha Razón social, sello y firma de exportador o productor | |

OBSERVACIONES

.....

.....

| CERTIFICACION DE ORIGEN | |
|--|--|
| Certifico la veracidad de la presente declaración, que sello y firmo en la ciudad de a los | |
| Nombre, sello y firma Entidad Certificadora | |

- Notas: (1) Esta columna indica el origen en que se individualizan las mercaderias comprendidas en el presente certificado. En caso de ser insuficiente, se continuará la individualización de las mercaderias en ejemplos suplementarios de este certificado, numerados consecutivamente.
- (2) Especificar si se trata de un Acuerdo de alcance regional o de alcance parcial, indicando número de registro.
- (3) En esta columna se indicará la norma de origen con que cumple cada mercaderia individualizada por su número de orden.
- * - El formulario no podrá presentar raspaduras, tachaduras o enmiendas.



Dirección General de servicios al Comercio Exterior
Departamento de Certificados de Origen

Certificado No. _____

1) ALADI _____ Preferencias _____ Gati _____ Otros _____

DATOS DEL EXPORTADOR

2) Registro Federal de Contribuyentes _____
 3) Nombre _____
 4) Domicilio _____
 Calle _____ Número _____ C.P. _____ Ciudad _____ Entidad _____
 5) Nombre y Teléfono del Tramitador _____

DATOS DEL DESTINATARIO

6) Nombre _____
 7) Domicilio _____
 8) País _____
 9) Aduana de Salida _____

DATOS DE LA MERCANCIA

| 10) | 11) | 12) | 13) | 14) | 15) | 16) | 17) |
|--------------|-----------------------------|-----------------------------------|--------------------------------|----------|--------------|------------------------------|-----------------------------|
| No. de Orden | Num. y fecha de factura (s) | Procecion Mexicana de Exportación | Unidad de Medida ^{1/} | Cantidad | Valor (Dols) | Crit. de Orig. ^{2/} | Descripción de la Mercancia |
| | | | | | | | |
| | | | | | | | |
| | | | | | | | |
| | | | | | | | |
| | | | | | | | |
| | | | | | | | |
| | | | | | | | |
| | | | | | | | |
| | | | | | | | |
| | | | | | | | |
| | | | | | | | |
| | | | | | | | |
| | | | | | | | |
| | | | | | | | |
| Total | | | | | | | |

- NOTAS ^{1/} La que señala en su factura comercial
- ^{2/} Anotar el criterio de origen de los productos señalados en el certificado

18) Lugar y Fecha _____

Todos los datos declarados deben referirse a la (s) factura(s) que ampara el certificado

Nombre legible del que firma _____

Firma _____



DIRECCION GENERAL DE SERVICIOS
AL COMERCIO EXTERIOR

CERTIFICADOS DE ORIGEN

Folio _____

Fecha _____

REGISTRO DE PRODUCTOS ELEGIBLES PARA PREFERENCIAS
Y CONCESIONES ARANCELARIAS

| | | | |
|------------------------------------|---|----------------------------|------|
| A | | DATOS DE LA EMPRESA | |
| Nombre o razón social | | _____ | |
| Registro Federal de Contribuyentes | | _____ | |
| Domicilio | Calle y Núm. | _____ | |
| oficinas | Ciudad | Entidad | C.P. |
| | Teléfonos | Fax | |
| Persona autorizada | Nombre | _____ | |
| para aclaraciones | Cargo de la empresa | _____ | |
| B | | DATOS DEL PRODUCTO | |
| Nombre técnico | En español | _____ | |
| o comercial | En inglés | _____ | |
| Fracción | De exportación | _____ | |
| arancelaria | Naladi (sólo en caso de exportación a la Aladi) | _____ | |
| Uso del producto | | _____ | |
| Breve descripción | _____ | | |
| del proceso de | _____ | | |
| elaboración del | _____ | | |
| producto en | _____ | | |
| el país | _____ | | |

C COSTO DEL PRODUCTO A EXPORTAR

- a) Consigne los costos del producto por unidad de exportación, entendiéndose por este concepto la unidad que utilizará para facturar la exportación
- b) Considere el valor de los insumos nacionales puestos en la fábrica del producto de exportación
- c) Considere el valor de los insumos importados al momento de su admisión aduanal, incluyendo los impuestos efectivamente pagados por los cuales no obtendrá devolución
- d) Si los insumos importados proceden del país al que realizará la exportación, verifique si su producto puede acogerse al esquema de 'origen acumulativo', que podría aumentar su valor acreditable. En su caso, la oficina de SECOFI puede indicarle los requisitos necesarios.
- e) El costo de la mano de obra directa puede incluir, prestaciones, adiestramiento, supervisión, control de calidad, inspección y análisis y conceptos similares, siempre que sean imputables específicamente al producto de exportación
- f) En el caso de las exportaciones a los Estados Unidos, el costo directo puede incluir los gastos de investigación, desarrollo, diseño e ingeniería del producto

Unidad de exportación: _____

| Concepto | Valor en dólares por unidad de exportación | | |
|--|---|------------|-------|
| | Origen | | |
| | Nacional | Extranjero | Total |
| 1 Materias primas, partes y piezas | | | |
| 2 Combustibles y materiales auxiliares | | | |
| 3 Energía eléctrica | | | |
| 4 Mano de obra directa | | | |
| 5 Depreciación y amortización (1) | | | |
| 6 Costo directo (suma conceptos 1 a 5) | | | |
| 7 Costos indirectos | | | |
| 8 Costo total en fábrica (suma 6 y 7) | | | |
| 9 Precio FOB fábrica | | | |
| 10 Precio FOB puerto de exportación | | | |

D Preferencias para las que solicitará certificados de origen

- a) No escriba en las áreas sombreadas, es información que le será proporcionada por SECOFI
- b) Indique los países para los cuales requerirá certificados de origen, marcando los espacios a la izquierda del país o países de interés
- c) El 'tipo' de criterio de origen corresponde al requisito de valor agregado que el producto deberá cumplir para obtener la preferencia arancelaria, el requisito se detalla en el cuadro 'E' de este cuestionario
- d) SECOFI definirá la 'certificación' de criterio de origen que corresponde al producto con base en la información contenida en este cuestionario. Ese criterio deberá aparecer en los certificados de origen que amparen las exportaciones al país específico
- e) La C.E.E. se integra por: Alemania, Bélgica, Dinamarca, España, Grecia, Irlanda, Italia, Luxemburgo, Países Bajos, Portugal y Reino Unido

SISTEMAS GENERALIZADOS DE PREFERENCIAS

| Países | Criterio de origen | |
|----------------|--------------------|---------------|
| | Tipo | Certificación |
| Australia | 3 | |
| Austria | 5 | |
| Bulgaria | 2 | |
| Canadá | 4 | |
| Checoslovaquia | 2 | |
| C. E. E. (e) | 5 | |
| Estados Unidos | 1 | |
| Finlandia | 5 | |
| Hungría | 2 | |
| Japón | 5 | |
| Noruega | 5 | |
| Nueva Zelanda | 5 y 3 | |
| Polonia | 2 | |
| Suecia | 5 | |
| Suiza | 5 | |
| U. R. S. S. | 2 | |

CONCESIONES DE LA ALADI

| Países | Criterio de origen | |
|-----------------|--------------------|---------------|
| | Tipo Acdo. | Certificación |
| Argentina | 2 | |
| Bolivia | 2 | |
| Brasil | 2 | |
| Chile | 2 | |
| Colombia | 2 | |
| Ecuador | 2 | |
| Paraguay | 2 | |
| Perú | 2 | |
| Uruguay | 2 | |
| Venezuela | 2 | |
| Vigencia | | |
| | Analista | J. Depto. |

- a) Verifique el 'tipo' de criterio de origen que el producto deberá cumplir en el país o países de destino, consultando el cuadro 'D' de este cuestionario
- b) Calcule el porcentaje de valor agregado del producto de exportación conforme el procedimiento que corresponde al tipo de criterio de origen; para realizar el cálculo utilice los datos que proporcionó en el cuadro 'C' de este cuestionario
- c) Algunos productos en particular pueden tener requisitos diferentes al general. En su caso SECOFI se lo informará al registrar el producto
- d) Recuerde que para las exportaciones a los Estados Unidos la propia empresa está facultada para acreditar sus certificados de origen

| Tipo | Procedimiento de Cálculo | Requisito general |
|------|---|-------------------|
| 1 | $\frac{\text{Costo Directo Nacional}}{\text{Costo total en fábrica}} = \text{_____} \times 100 =$ | Mínimo de 35 % |
| 2 | $\frac{\text{Componentes importados}}{\text{Precio FOB puerto de exportación}} = \text{_____} \times 100 =$ | No más de 50 % |
| 3 | $\frac{\text{Componentes importados}}{\text{Costo total en fábrica}} = \text{_____} \times 100 =$ | No más de 50 % |
| 4 | $\frac{\text{Componentes importados}}{\text{Costo total en fábrica}} = \text{_____} \times 100 =$ | No más de 40 % |
| 5 | Es requisito general que el producto de exportación tenga una clasificación arancelaria diferente a la de los componentes importados utilizados en su elaboración, a nivel de 4 dígitos del sistema armonizado. Adicionalmente, algunos productos deben cumplir un valor agregado nacional calculado conforme al procedimiento "tipo 3" | |

**F DESGLOSE DEL COSTO DE LOS INSUMOS
UTILIZADOS EN LA FABRICACION DEL PRODUCTO**

- a) Consigne el valor de los insumos por unidad de exportación del producto, verifique que los totales coinciden con lo declarado en el cuadro "C" de este cuestionario
- b) Si los espacios para los insumos son insuficientes, prepare anexos con los mismos formatos en papel membretado de la empresa, o solicite las especificaciones para la presentación de los anexos en medios magnéticos

| Insumos Nacionales | Proveedor | Valor Dólares |
|--------------------|-----------|---------------|
| 1 | | |
| 2 | | |
| 3 | | |
| 4 | | |
| 5 | | |
| 6 | | |
| 7 | | |

Costo total de los insumos nacionales

| Insumos Importados | Fracción de imp. | País de origen | Valor Dólares |
|--------------------|------------------|----------------|---------------|
| 1 | | | |
| 2 | | | |
| 3 | | | |
| 4 | | | |
| 5 | | | |
| 6 | | | |
| 7 | | | |

Costo total de los insumos importados

La información y los anexos se presentan bajo protesta de decir verdad

Persona acreditada por la empresa

Cargo

Firma

Reference No

GENERALIZED SYSTEM OF PREFERENCES
CERTIFICATE OF ORIGIN
(Combined declaration and certificate)
FORMA

Issued in
(country)

See notes overleaf

1. Goods consigned from (exporter's business name, address, country)
2. Goods consigned to (consignee's name, address, country)
3. Means of transport and route (as far as known)
4. For official use
5. Iter number
6. Marks and numbers of packages
7. Number and kind of packages; description of goods
8. Origin criterion (see notes overleaf)
9. Gross weight or other quantity
10. Number and date of invoices

11. Certification

It is hereby certified, on the basis of control carried out, that the declaration by the exporter is correct.

.....
Place and date, signature and stamp of certifying authority

12. Declaration by the exporter

The undersigned hereby declares that the above details and statements are correct; that all the goods were produced in

(country)

and that they comply with the origin requirements specified for those goods in the generalized system of preferences for goods exported to

.....
(importing country)

.....
Place and date, signature of authorized signatory

N O T E S (1982)

I. Countries which accept Form A for the purposes of the Generalized System of Preferences (GSP)

| | | | |
|-------------|--------------------------|------------------------------|----------------|
| Australia * | Norway | European Economic Community: | |
| Austria | Sweden | Belgium | Ireland |
| Canada | Switzerland | Denmark | Italy |
| Finland | United States of America | France | Luxembourg |
| Japan | | Federal Republic of Germany | Netherlands |
| New Zealand | | Greece | United Kingdom |

People's Republic of Bulgaria
Czechoslovak Socialist Republic
Hungarian People's Republic
Polish People's Republic
Union of Soviet Socialist Republics

Full details of the conditions covering admission to the GSP in these countries are obtainable from the designated authorities in the exporting preference-receiving countries or from the customs authorities of the preference-giving countries listed above. An information note is also obtainable from the UNCTAD secretariat.... .

II. General conditions

To qualify for preference, products must:

- (a) fall within a description of products eligible for preference in the country of destination. The description entered on the form must be sufficiently detailed to enable the products to be identified by the customs officer examining them.
- (b) comply with the rules of origin of the country of destination. Each article in a consignment must qualify separately in its own right; and
- (c) comply with the consignment conditions specified by the country of destination. In general, products must be consigned direct from country of exportation to the country of destination but most preference-giving countries accept passage through intermediate countries subject to certain conditions. (For Australia, direct consignment is not necessary.)

III. Entries to be made in box 8

Preference products must either be wholly obtained in accordance with rules of the country of destination or sufficiently worked or processed to fulfil the requirements of that country's origin rules.

- (a) Products wholly obtained: for export to all countries listed in Section I, enter the letter 'P' in box 8 (for Australia and New Zealand box 8 may be left blank).
- (b) Products sufficiently worked or processed: for export to the countries specified below, the entry in box 8 should be as follows:
 - (1) United States of America: for single country shipments enter the letter 'Y' in box 8, for shipments from recognized associations of countries, enter the letter 'Z' followed by the sum of the cost or value of the domestic materials and the direct cost of processing, expressed as a percentage of the ex-factory price of the exported products (example 'Y' 35% or 'Z' 35%)

- (2) Canada: for products which meet origin criteria from working or processing in more than one eligible least developed country, enter the letter 'G' in box 8, otherwise 'F'.
- (3) Austria, Finland, Japan, Norway, Sweden, Switzerland and the European Economic Community: enter the letter 'W' in box 8 followed by the Customs Cooperation Council Nomenclature tariff heading of the exported product (example 'W' 98.02).
- (4) Bulgaria, Czechoslovakia, Hungary, Poland and the USSR: for products which include value added in the exporting preference-receiving country, enter the letter 'Y' in box 8 followed by the value of imported materials and components expressed as a percentage of the fob price of the exported products (example 'Y' 45%), for products obtained in a preference-receiving country and worked or processed in one or more other such countries, enter 'PK'.
- (5) Australia and New Zealand: completion of box 8 is not required. It is sufficient that a declaration be properly made in box 12.

* For Australia, the main requirement is the exporter's declaration on the normal commercial invoice. Form A, accompanied by the normal commercial invoice, is an acceptable alternative, but official certification is not required.

ANEXO

LOS INCOTERMS 1990

Desde 1936 la Cámara de Comercio Internacional ha creado un conjunto de términos que sirven para auxiliar a los operadores de comercio internacional, especialmente en materia de compra-venta internacional, de mercaderías. Diversas actualizaciones 1953, 1967, 1976, 1980 han ido adaptando costumbres mercantiles y términos, con lo cual el comercio internacional sigue los cambios tecnológicos y los nuevos medios de transportes.

En 1990, la Cámara procedió a una nueva revisión de los INCOTERMS destinada a incorporar la informática a las operaciones mercantiles internacionales y considerar nuevos medios de transportes como el transporte multimodal.

Esta nueva versión de los INCOTERMS 1990 agrupa en cuatro grandes categorías las diversas modalidades presentes en una compra-venta internacional.

| | |
|-----------|-----------------------------------|
| — Grupo E | EXW-EX Work. |
| — Grupo F | { FCA FAS FOB |
| — Grupo C | { CFR CIF CPT CIP |
| — Grupo D | { DAF DES DEQ DDU DDF |



SECRETARÍA DE COMERCIO Y
FOMENTO INDUSTRIAL
SUBSECRETARÍA DE COMERCIO
EXTERIOR.
DIRECCIÓN GENERAL DE
SERVICIOS AL COMERCIO
EXTERIOR.

CUESTIONARIO UNICO DE REGISTRO COMO EMPRESA
ALTAMENTE EXPORTADORA

Fecha: _____

Folio: _____

I. Datos generales de la empresa:

RNIE _____

Denominación social _____ RFC _____

Domicilio oficina _____

Calle No. Colonia Estado

Código postal _____ Teléfono (Lada) _____ Telefax (Lada) _____

Domicilio planta _____

Calle No. Colonia Estado

Código postal _____ Teléfono (Lada) _____ Telefax (Lada) _____

Domicilio planta _____

Calle No. Colonia Estado

Código postal _____ Teléfono (Lada) _____ Telefax (Lada) _____

Presidente del consejo de administración _____

Director general de la empresa _____

Representante de comercio exterior _____

Rama de actividad _____

Capital social: Nacional: _____ %

Exportador: Directo () Indirecto () Empresa de comercio exterior ()

No. de ECE _____

Tipo de solicitud: Nuevo registro () Revalidación ()
No. de Altex: _____

Registros obtenidos en esta secretaría:

| Tipo de registro | No. | Fecha |
|------------------|-------|-------|
| _____ | _____ | _____ |
| _____ | _____ | _____ |
| _____ | _____ | _____ |

Capacidad instalada utilizada _____%

II. Información de comercio exterior *exportadores directos*

1. Productos de exportación. (Último año concluido)

| Productos | País de destino | Valor (Miles de dólares) | Porcentaje de las exportaciones |
|-----------|-----------------|-----------------------------|---------------------------------|
| _____ | _____ | _____ | _____ |
| _____ | _____ | _____ | _____ |
| _____ | _____ | _____ | _____ |
| _____ | _____ | _____ | _____ |

2. Ventas totales (millones de pesos).

Año Ventas totales (A) Mercado nacional (B) Mercado externo (C) C/A%

| | | | |
|-----|-------|-------|-------|
| 19 | _____ | _____ | _____ |
| 19 | _____ | _____ | _____ |
| *19 | _____ | _____ | _____ |
| +19 | _____ | _____ | _____ |

+19 _____
 +19 _____

* Último año concluido + Proyección

3. Balanza comercial (miles de dólares).

| Año | Exportación | | Importación | | Saldo |
|-----|-------------|----------|-------------|----------|-------|
| | Definitiva | Temporal | Definitiva | Temporal | |
| 19 | _____ | _____ | _____ | _____ | _____ |
| 19 | _____ | _____ | _____ | _____ | _____ |
| 19 | _____ | _____ | _____ | _____ | _____ |
| *19 | _____ | _____ | _____ | _____ | _____ |
| +19 | _____ | _____ | _____ | _____ | _____ |
| +19 | _____ | _____ | _____ | _____ | _____ |
| +19 | _____ | _____ | _____ | _____ | _____ |

* Último año concluido + Proyección

III. Información de comercio exterior *exportadores indirectos*.

1. Ventas que realizó a empresas exportadoras directas (último año concluido)

| Empresa exportadora directa | Producto | Ventas totales (Millones de pesos) | Valor destinado a la exportación (Millones de pesos) |
|-----------------------------|----------|------------------------------------|--|
| (1) | (2) | (3) | (4) * |
| _____ | _____ | _____ | _____ |
| _____ | _____ | _____ | _____ |
| _____ | _____ | _____ | _____ |

* Se deberá asentar el valor que de las ventas totales (col. 3) destina el exportador final al mercado exterior.

2. Ventas totales (millones de pesos).

| Año | Vtas totales (A) | Vtas exportadores dotos (B) | Vtas destinadas a la exp a través de export directos (C) B/A |
|----------|------------------|-----------------------------|---|
| 19_____ | _____ | _____ | _____ |
| 19_____ | _____ | _____ | _____ |
| *19_____ | _____ | _____ | _____ |
| +19_____ | _____ | _____ | _____ |
| +19_____ | _____ | _____ | _____ |
| +19_____ | _____ | _____ | _____ |

* Último año concluido + Proyección

IV. Nombre y firma del director general

Protesto que lo asentado en esta solicitud y sus anexos es verídico:

| Nombre del director general | Firma | Fecha |
|-----------------------------|-------|-------|
|-----------------------------|-------|-------|

V. Anexos.

- Copia del acta constitutiva protocolizada de la empresa.
- Estados financieros del último ejercicio fiscal.
- Carta compromiso firmada por el director general y cartas de intención, contratos, pedidos en firme o cualquier otro documento que respalde las exportaciones estimadas. (Para empresas que no cumplan con los requisitos establecidos en el esquema altex y se obliguen a alcanzarlos en el periodo de un año y/o empresas que inicien operaciones de exportación)
- Sólo para exportadores directos

Relación y copias de pedimentos de exportación o compromiso de venta de divisas (cvd's) que incluya No. de pedimento o cvd, fecha, concepto y valor en dólares del último ejercicio.

— Sólo para exportadores indirectos

Relación y copias de facturas de venta a sus exportadores directos que incluya No. de factura, fecha, concepto y valor en pesos, así como, carta compromiso del exportador final firmada por el director general mediante la cual manifieste bajo protesta de decir verdad el valor y el porcentaje que de sus compras destinará a la exportación.



SECRETARÍA DE COMERCIO Y FOMENTO INDUSTRIAL

CUESTIONARIO QUE DEBEN PRESENTAR LOS EXPORTADORES PARA SOLICITAR O REVALIDAR PROGRAMAS DE IMPORTACIÓN TEMPORAL PARA PRODUCIR ARTÍCULOS DE EXPORTACIÓN

Observaciones previas:

A) Este cuestionario deberá ser entregado en original y copia (la cual será devuelta debidamente sellada y foliada), en la ventanilla de atención al público de la dirección general de servicios al comercio exterior, en la delegación coordinadora regional o federal facultada para ello, y en caso de que el espacio resulte insuficiente, se podrán anexar las hojas necesarias para complementar la información solicitada, respetando la numeración y estructura del mismo.

B) Debe señalarse que en la solicitud (no en los formatos con ejemplos), los datos en pesos y dólares se piden en millones y en miles respectivamente. Ejemplo: si sus ventas totales anuales, según sus estados financieros, fueron de 108.242,529 pesos, deberán consignar en el cuestionario 108.2 (millones de pesos). Asimismo, si exportaron en ese periodo 38,370 dólares, se anotará en el cuestionario 38.4 (miles de dólares).

C) Si se solicita programa cuyo campo de aplicación será planta o proyecto específico de exportación, deberán presentar la siguiente información: a) Para planta, domicilio fiscal de cada una de las plantas con que cuente la empresa; b) Para proyecto específico, plano de las instalaciones industriales, en el cual deberán indicar el flujo del proceso productivo de cada uno de los bienes que se manufacturen en dichas instalaciones, destacando el tipo de maquinaria y equipo utilizado, y c) En ambos casos deberán presentar escrito firmado por el director general de la empresa, en el que se comprometa a desglosar de sus ventas totales, conforme a sus estados financieros auditados, las operaciones correspondientes a la planta o proyecto según el caso.

D) Cuando se pida tipo de cambio en los años ya ejercidos, se deberá presentar su promedio anual (ventas al mercado externo en moneda nacional entre la equivalencia en dólares), y para las proyecciones se recomienda utilizar uno constante, a efecto de eliminar variaciones de consideración en los datos proporcionados.

E) Con el propósito de obtener una respuesta más ágil por parte de la Secretaría, se anexan al presente cuestionario formatos con ejemplos prácticos (supuestos), que se deberán llenar y presentar en original y 6 copias (de este cuestionario sólo original y copia) en hojas blancas tamaño carta, sin membrete (en posición vertical u horizontal), conforme a sus necesidades.

F) En caso de que soliciten revalidación de programa, deberán elaborar y presentar los anexos correspondientes a I. Materias primas, partes y componentes; II. Envases y empaques; III. Combustibles, lubricantes, material auxiliar y percedero y III**. Refacciones. En los mismos términos autorizados en el programa original o sus ampliaciones y/o modificaciones. Asimismo, si efectuaron importaciones de maquinaria al amparo del mismo, deberán elaborar formatos semejantes a los que se anexarán por parte de esta dirección general al oficio de autorización de su programa, o bien, a sus ampliaciones y modificaciones, incluyendo en ellos una columna que considere el número de pedimento de importación con el cual se internó al país.



Fecha _____

Folio _____

DIRECCIÓN GENERAL DE SERVICIOS AL COMERCIO EXTERIOR

CUESTIONARIO QUE DEBEN PRESENTAR
LOS EXPORTADORES PARA SOLICITAR O REVALIDAR
PROGRAMA DE IMPORTACIÓN TEMPORAL PARA PRODUCIR
ARTÍCULOS DE EXPORTACIÓN

(P I T E X)

I. Datos generales de la empresa:

1. Nombre o razón social: _____

2. Domicilio: _____
(Oficinas) Calle Núm. Colonia

| | | |
|---------------|--------|---------|
| Código Postal | Ciudad | Entidad |
|---------------|--------|---------|

| | | |
|---------------------|---------------------|------------|
| (Lada) Teléfono (s) | (Lada) Telefax (es) | Telex (es) |
|---------------------|---------------------|------------|

3. Domicilio: _____
(de las ins- Calle Núm. Colonia
talaciones

productivas Código Postal Ciudad Entidad

objeto del _____
programa) (Lada) Teléfono (s) (Lada) Telefax (es) Telex (es)

4. RFC: _____ RNIE: _____
5. Estructura del capital social (%) Nal. _____ Extr. _____
6. Actividad o giro de la empresa: _____

7. Porcentaje de utilización de la capacidad instalada _____%
8. En caso de que cuente con algún programa de exportación suscrito ante esta Secretaría, indíquelo y marque el número de registro y fecha de autorización.

| Programa | No. de Registro | Fecha |
|----------|-----------------|-------|
| _____ | _____ | _____ |
| _____ | _____ | _____ |
| _____ | _____ | _____ |
| _____ | _____ | _____ |

| 9. Productos que fabrica | 10. Productos que exporta | 11. Principales países de destino |
|--------------------------|---------------------------|-----------------------------------|
| _____ | _____ | _____ |
| _____ | _____ | _____ |
| _____ | _____ | _____ |
| _____ | _____ | _____ |
| _____ | _____ | _____ |
| _____ | _____ | _____ |

12. Información consolidada de la empresa:

| Año | Ventas Totales ¹ | Exportaciones (A) | Miles de dólares Importaciones | | Total (B) | Saldo (A-B) |
|-------------------|-----------------------------|----------------------|-----------------------------------|-------------|--------------|----------------|
| | Millones de pesos | | Temporales | Definitivas | | |
| 19__ | _____ | _____ | _____ | _____ | _____ | _____ |
| 19__ | _____ | _____ | _____ | _____ | _____ | _____ |
| 19__ * | _____ | _____ | _____ | _____ | _____ | _____ |
| Proyección | | | | | | |
| 19__ | _____ | _____ | _____ | _____ | _____ | _____ |
| 19__ | _____ | _____ | _____ | _____ | _____ | _____ |
| 19__ | _____ | _____ | _____ | _____ | _____ | _____ |
| 19__ | _____ | _____ | _____ | _____ | _____ | _____ |
| 19__ | _____ | _____ | _____ | _____ | _____ | _____ |

¹ Conforme estados financieros.
 * Último año calendario terminado.

II. INFORMACIÓN GENERAL DE LA ACTIVIDAD EXPORTADORA CONFORME AL CAMPO DE APLICACIÓN OBJETO DEL PROGRAMA

1. Seleccione el campo de aplicación del programa:

Total de operaciones de la empresa () Planta ()

Proyecto específico de exportación ()

2. Tipo de exportador: Tradicional² () Nuevo () Directo () Indirecto ()

En el caso de que otra(s) persona(s) realice(n) la exportación final y/o un proceso de transformación complementario de sus productos, mencionarlas: (ver punto *III. Anexos*, de este cuestionario en su número 4)

A) Exportador(es) final(es): _____

B) Transformador(es): _____

3. Productos de exportación objeto del programa: _____

4. Breve descripción del proceso productivo: _____

² Si se efectuaron exportaciones en el último año terminado.

5. Ventas totales y exportaciones referidas al campo de aplicación objeto del programa
(millones de pesos)

| Año | Totales | Mercado interno | % del total | Mercado externo | % del total | T.C. ⁸ |
|------------|---------|-----------------|-------------|-----------------|-------------|-------------------|
| 19____ | _____ | _____ | _____ | _____ | _____ | _____ |
| 19____ | _____ | _____ | _____ | _____ | _____ | _____ |
| 19____* | _____ | _____ | _____ | _____ | _____ | _____ |
| PROYECCIÓN | | | | | | |
| 19____ | _____ | _____ | _____ | _____ | _____ | _____ |
| 19____ | _____ | _____ | _____ | _____ | _____ | _____ |
| 19____ | _____ | _____ | _____ | _____ | _____ | _____ |
| 19____ | _____ | _____ | _____ | _____ | _____ | _____ |
| 19____ | _____ | _____ | _____ | _____ | _____ | _____ |

⁸ Tipo de cambio promedio del periodo.

* Último año calendario terminado.

6. Balanza comercial e importaciones temporales por tipo de bien, conforme al artículo 5: del decreto
(miles de dólares)

| Año | Exportaciones | Importaciones temporales | | | | | Total | Saldo |
|------------------------------------|---------------|--------------------------|-------|-------|-------|-------|-------|-------|
| | | I | II | III | III** | IV | | |
| 19__ | _____ | _____ | _____ | _____ | _____ | _____ | _____ | _____ |
| 19__ | _____ | _____ | _____ | _____ | _____ | _____ | _____ | _____ |
| 19__* | _____ | _____ | _____ | _____ | _____ | _____ | _____ | _____ |
| * Último año calendario terminado. | | | | | | | | |
| PROYECCIÓN | | | | | | | | |
| 19__ | _____ | _____ | _____ | _____ | _____ | _____ | _____ | _____ |
| 19__ | _____ | _____ | _____ | _____ | _____ | _____ | _____ | _____ |
| 19__ | _____ | _____ | _____ | _____ | _____ | _____ | _____ | _____ |
| 19__ | _____ | _____ | _____ | _____ | _____ | _____ | _____ | _____ |
| 19__ | _____ | _____ | _____ | _____ | _____ | _____ | _____ | _____ |

I. Materias primas, partes y componentes; II. Envases y empaques; III. Combustibles, lubricantes, material auxiliar y perecedero; III**. Refacciones; IV. Maquinaria, equipo, instrumentos, moldes y herramienta duradero y V. Aparatos, equipos y accesorios de investigación, seguridad industrial, control de calidad, comunicación, capacitación de personal, informática, y para la prevención y control de la contaminación ambiental.

7. Señale la(s) aduana(s) que utilizará con mayor frecuencia, consignando en primer término la que se asignará como aduana de control de su programa.

| | |
|-------|-------|
| _____ | _____ |
| _____ | _____ |
| _____ | _____ |
| _____ | _____ |

III. Anexos

Las personas morales deberán adjuntar copia simple de las escrituras vigentes de la sociedad, las declaraciones del impuesto al valor agregado y estados financieros correspondientes al último ejercicio y si se trata de exportadores tradicionales, deberán presentar relación de pedimentos de exportación que contenga: N° de pedimento de exportación, fecha, descripción del bien de exportación, valor en dólares y en moneda nacional.

2. Las personas físicas adjuntarán estados financieros; declaración del impuesto sobre la renta y la correspondiente al valor agregado, del último ejercicio y si se trata de exportadores tradicionales, deberán presentar relación de pedimentos de exportación que contenga: N° de pedimento de exportación, fecha, descripción del bien de exportación, valor en dólares y en moneda nacional.

3. Si el exportador (persona moral o física), inicia operaciones de exportación deberá anexar contratos: pedidos en firme; órdenes de compra o cualquier otro documento que respalde las exportaciones proyectadas.

4. En caso de que los procesos de elaboración, transformación y/o retorno de la mercancía vaya a ser efectuado total o parcialmente por persona distinta al importador, deberán anexar carta de aval solidario para cada una de las personas físicas o morales que serán responsables conjuntamente con el suscriptor del programa de los créditos fiscales que se deriven de su operación, de conformidad con lo dispuesto en el precepto 148, fracción IV, del reglamento de la ley aduanera (formato 1).

5. Si el exportador (persona moral o física), califica como exportador indirecto y solicita autorización para importar exclusivamente maquinaria al amparo del programa, deberán presentar escrito firmado por el director general de la empresa exportadora directa, en el que se comprometa a consignar en el pedimento de exportación que formule ésta, tanto el número de factura que ampara los bienes exportadores, como el de la que registre los bienes adquiridos del exportador indirecto y que están incorporados a aquéllos.

6. Si desean acogerse a lo dispuesto en el artículo 11 del decreto, deberán presentar el contrato correspondiente a las operaciones de comodato, venta o arrendamiento y las cartas de aval correspondientes, conforme a lo establecido en el artículo 26, fracción VIII del código fiscal de la Federación (formato 2).

7. En caso de que los productos estén sujetos a cuotas de exportación, deberán contar con asignación de la misma o en su caso solicitarla ante las áreas correspondientes en forma conjunta a esta petición.

Bajo protesta de decir verdad declaro que todos los datos manifestados en esta solicitud son verídicos:

El Director General

| | | |
|--------|----------|---------|
| _____ | _____ | _____ |
| Nombre | Firma | Fecha |
| _____ | | |
| (Lada) | Teléfono | Telefax |

México, D. F.

Dirección General Técnica de Ingresos
Secretaría de Hacienda y Crédito Público
Dirección General de Servicios al Comercio Exterior
Secretaría de Comercio y Fomento Industrial
Presente:

(Nombre del que firma) Director General de *(nombre de la empresa solidaria)* con domicilio para oír y recibir notificaciones en la calle de *(dirección de la empresa solidaria)*, atentamente comparezco en cumplimiento a lo dispuesto en el precepto 148, fracción IV, del reglamento de la ley aduanera para expresar nuestra conformidad en asumir el compromiso de *(realizar total o parcialmente el proceso de transformación de la materia prima que la empresa (nombre de la empresa importadora), importe temporalmente al amparo de un programa de importación temporal para producir artículos de exportación y en aceptar la responsabilidad solidaria por los créditos fiscales que puedan derivarse de la importación temporal de las mencionadas materias primas.*

Atentamente

(nombre del que firma)

México, D. F.

Dirección General Técnica de Ingresos
Secretaría de Hacienda y Crédito Público
Dirección General de Servicios al Comercio Exterior
Secretaría de Comercio y Fomento Industrial
Presente:

(Nombre del que firma) Director General de (nombre de la empresa solidaria) con domicilio para oír y recibir notificaciones en la calle de (dirección de la empresa solidaria). Atentamente comparezco en cumplimiento a lo dispuesto en el precepto 26, fracción VIII, del código fiscal de la Federación para expresar nuestra conformidad en aceptar la responsabilidad solidaria por los créditos fiscales que puedan derivarse de las importaciones temporales que la empresa (nombre de la empresa importadora) realice al amparo de un programa de importación temporal, para exportar (nombre del producto final).

Atentamente

(nombre del que firma)

FORMATOS CON EJEMPLOS PRÁCTICOS

— Los formatos consideran los bienes a importar conforme al artículo 5º del Decreto que establece los programas (I. Materias primas, partes y componentes, II. Envases y empaques, etcétera), y deberán estar numerados secuencialmente: 1/4, 2/4, etcétera, en el ejemplo 1/N.

— Es necesario señalar que la descripción y unidad de medida (Kgs., Lts., Pza., etcétera), de los bienes que se exportarán e importarán, deberá ser la que les corresponda de conformidad con la Ley del Impuesto General de Exportación o Importación.

— La unidad base de cálculo (en el ejemplo de los formatos adjuntos a esta solicitud se consideró 1000) se podrá adecuar a las necesidades de cada empresa, procurando establecer como tal unidad base de cálculo 100 o sus múltiplos y se deberá relacionar con la descripción y unidad de medida conforme al punto anterior (en el ejemplo 1000 piezas de circuitos impresos). Es decir: 100, 1000, etcétera, piezas, kilos, metros, litros, etcétera.

— Si la empresa pretende ampliar o modificar su programa una vez que cuente con la autorización correspondiente, deberá presentar un escrito firmado por el Director General, administrador único o presidente del Consejo de Administración, justificando la petición y anexar hojas que incluyan *exclusivamente* los puntos, datos o anexos que de este cuestionario se afecten, *en caso contrario se dará por cancelada automáticamente.*

Ejemplos:

A) Si la Empresa Industrias, D. S. E., S. A. de C. V. (de nuestro ejemplo) exportara indirectamente a través de la empresa "X" y requiriera que la empresa "Y" efectuara un proceso de transformación total o parcial de la materia prima importada al amparo del programa, deberán presentar las cartas de aval solidario correspondientes.

B) Si requiriera adicionar a su programa nuevos artículos de exportación y esto implicará incrementar los valores de sus exportaciones e importaciones (en este caso se supone que sólo se importará materia prima), esa empresa deberá presentar un formato semejante (original y seis copias en hojas tamaño carta) al que se presenta en la primera hoja de los formatos que muestran los ejemplos prácticos correspondiente a *I. Materias primas, etcé-*

tera, asimismo, presentar los valores que considera el punto *II. Información General.* . . , en su apartado número 6. Balanza comercial e importaciones. . . , sin acumularlos a los datos presentados en su solicitud original (no olvidar que serán en miles de dólares). Es necesario señalar que en este caso, las columnas que se afectarían sería la de exportaciones y en o referente a importaciones, la del número I, que equivale a *I. Materias primas.* . .

C) Si la empresa solicitara importar materia prima, no requerida originalmente, para complementar la producción de los circuitos "X 22" y "X 24" (del ejemplo considerado en los formatos con ejemplos prácticos), se deberá presentar adjunto a su escrito de petición, el mismo formato, adicionándole la descripción de la(s) materias(s) prima(s) correspondiente(s), su unidad de medida, su consumo, la cantidad incorporada, las mermas y desperdicios y la proporción porcentual de estas dos últimas cuya sumatoria deberá ser igual al 100%.

D) Si la empresa solicitara adicionar a su programa nuevas aduanas de importación, deberá incluir en su petición las que considera el Decreto por el que se da a conocer el nombre, ubicación, sede y circunscripción territorial de las aduanas, publicado en el *Diario Oficial* de la Federación el 9 de marzo de 1990 y/o publicaciones posteriores.

PROGRAMA DE IMPORTACION TEMPORAL PARA PRODUCIR ARTÍCULOS DE LA INDUSTRIA DE
BIENES A IMPORTAR AL AMPARO DEL PROGRAMA

1/N

Empresa: Industrias O. S. E., S. A. de C. V.
I. Materias primas, partes y componentes

Pitex/
Anexo

| Producto | Unidad de medida | Consumo (100 %) | Cantidad utilizada por cada 1000 piezas exportadas | |
|-----------------------|------------------|-----------------|--|-----------------------|
| | | | Cantidad incorporada | Mermas y desperdicios |
| Circuito impreso x 22 | | | | |
| Alambre | Pza | 1042 | 1000 (98%) | 42 (4%) |
| Tornillo | Pza | 2084 | 2000 (98%) | 84 (4%) |
| Etiqueta | Pza | 3125 | 3000 (98%) | 125 (4%) |
| Lámina de cobre | Mt.2 | 500 | 465.1 (93%) | 34.9 (7%) |
| Soldadura en carrete | Kg | 6.7 | 6.4 (96%) | 0.3 (4%) |
| Pasta fundente | Kg | 3.4 | 3.1 (91%) | 0.3 (9%) |
| Barniz | Lt | 113 | 110 (97%) | 3 (3%) |
| Circuito impreso x 24 | | | | |
| Alambre | Pza | 1042 | 1000 (96%) | 42 (4%) |
| Tornillo | Pza | 2084 | 2000 (96%) | 84 (4%) |
| Etiqueta | Pza | 3125 | 3000 (96%) | 125 (4%) |
| Lámina de cobre | Mt.2 | 500 | 465.1 (93%) | 34.9 (7%) |
| Soldadura en carrete | Kg | 7 | 6.7 (96%) | 0.3 (4%) |
| Pasta fundente | Kg | 3.4 | 3.1 (91%) | 0.3 (9%) |
| Barniz | Lt | 113 | 110 (97%) | 3 (3%) |
| Potenciómetro | Pza | 1042 | 1000 (96%) | 42 (4%) |

Como se puede apreciar en los productos de importación que quedan *incorporados*, cuya unidad de medida es pieza, lo hacen en una relación e 1:1, 2:1 y 3:1, y la sumatoria de incorporación más mermas y desperdicios es igual al consumo tanto en forma absoluta como porcentual.

PROGRAMA DE IMPORTACIÓN TEMPORAL PARA PRODUCIR ARTÍCULOS DE EXPORTACIÓN
BIENES A IMPORTAR AL AMPARO DEL PROGRAMA

1/N

Empresa: Industrias D. S. E., S. A. de C. V.

Pitex/

II. Envases y empaques

Anexo

| Producto | Unidad de medida | Cantidad utilizada por cada 1000 piezas exportadas | | |
|------------------------------|------------------|--|----------------------|-----------------------|
| | | Consumo (100%) | Cantidad incorporada | Mermas y desperdicios |
| Circuito impreso x 22 o x 24 | | | | |
| Etiqueta | Pza | 1050 | 1000 (95%) | 50 (5%) |
| Protector plástico | Pza | 105 | 100 (95%) | 5 (5%) |
| Caja exhibidora | Pza | 105 | 100 (95%) | 5 (5%) |
| Impresos en inglés | Pza | 102 | 100 (98%) | 2 (2%) |
| Papel para entarimado | Pza | 7 | 6.7 (96%) | 0.3 (4%) |
| Tarima | Pza | 7.4 | 7 (95%) | 0.4 (5%) |
| Cinta flejadora | Mts | 0.2 | 0.195 (98%) | 0.005. (2%) |
| Grapas p/fleje | Pza | 0.03 | 0.03 (100%) | |
| Separadores | Pza | 105 | 100 (95%) | 5 (5%) |

En este anexo se incluyen los bienes que contienen las mercancías de exportación o que aun y cuando no están incorporadas físicamente, forman parte de la presentación, las distinguen o muestran sus características técnicas de manejo entre otras. Debe señalarse que la proporción máxima de mermas y desperdicios para los envases y empaques es del 5%.

**PROGRAMA DE IMPORTACIÓN TEMPORAL PARA PRODUCIR
ARTICULOS DE EXPORTACIÓN BIENES A IMPORTAR
AL AMPARO DEL PROGRAMA**

1/N

Empresa: Industrias D. S. E., S. A. de C. V. Pitex/
Anexo
 III. Combustibles, lubricantes, material auxiliar y perecedero

| Producto | Unidad de medida | Cantidad utilizada por cada 1000 piezas exportadas | Mermas y desperdicios |
|----------------------------------|------------------|--|-----------------------|
| Circuito impreso x 22 | | | |
| 1,1,1, Tricloroetano | Lt | 1.4 | 100% |
| Adhesivo a base de cianocrilatos | Grs | 13 | 100% |
| Alcohol isopropilico | Lt | 17 | 100% |
| Pasta | Kg | 1.1 | 100% |
| Brocas | Pza | 0.002 | 100% |
| Cinta de lija N° 318 | Mts | 0.1026 | 100% |
| Circuito impreso x 24 | | | |
| 1,1,1, Tricloroetano | Lt | 1.4 | 100% |
| Adhesivo a base de cianocrilatos | Grs | 13 | 100% |
| Alcohol isopropilico | Lt | 17 | 100% |
| Aceite mineral | Kg | 1.1 | 100% |
| Brocas | Pza | 0.002 | 100% |
| Cinta de lija N° 318 | Mts | 0.1026 | 100% |
| Agente humectante | Lt | 0.00131 | 100% |

En este anexo incluye los bienes importados que tampoco quedan incorporados pero que son necesarios para producir los articulos de exportación y que su consumo se puede vincular directamente con la elaboración de éstos.

PROGRAMA DE IMPORTACIÓN TEMPORAL PARA PRODUCIR
ARTÍCULOS DE EXPORTACIÓN BIENES A IMPORTAR
AL AMPARO DEL PROGRAMA

1/N

Empresa: Industrias D. S. E., S. A. de C. V.
III. Refacciones

Pitex/
Anexo

| Productos | Valor en dólares | Mermas y desperdicios 100% |
|-------------|------------------|-------------------------------|
| Abrazadera | 1/ | |
| Baleros | | |
| Bujes | | |
| Cadenas | | |
| Capacitores | | |
| Chaveta | | |
| Cilindro | | |
| Contactador | | |
| Coples | | |
| Diodo | | |
| Engrane | | |
| Flecha | | |
| Fusible | | |
| Juntas | | |
| Levas | | |
| Perno | | |
| Etcétera | | |

Este anexo se deberá elaborar con la descripción genérica de las refacciones necesarias para la maquinaria que produce los artículos de exportación exclusivamente. Ejemplo: El concepto juntas incluye las de asbesto, metálicas, metaloplásticas, de hule, etcétera.

PROGRAMA DE IMPORTACIÓN TEMPORAL PARA PRODUCIR
ARTÍCULOS DE EXPORTACIÓN BIENES A IMPORTAR
AL AMPARO DEL PROGRAMA

1/N

Empresa: Industrias D. S. E., S. A. de C. V.

Pitex/

IV. Maquinaria, equipo, instrumentos, moldes y herramental duradero

Anexo

| Producto | Volumen | Unidad de medida | Valor en dólares |
|---|---------|------------------|------------------|
| Máquina insertadora de componentes semiconductores | 1 | Pza | 65,000 |
| Aparato limpiador de tarjetas por ultrasonido | 1 | Pza | 5,000 |
| Célula fotoeléctrica | 10 | Pzas | 8,200 |
| Circuito impreso | 100 | Pzas | 25,000 |
| Circuito modular | 47 | Pzas | 153,000 |
| Fuente de poder | 4 | Pzas | 24,000 |
| Motor eléctrico | 8 | Pzas | 13,481 |
| Prensa manual | 1 | Pza | 800 |
| Reductor de velocidad | 1 | Pza | 505 |
| Sistema para soldar completo | 1 | Pza | 55,700 |
| Sistema computarizado probador de circuitos modulares | 2 | Pzas | 241,000 |
| Total | | | 591,686 |

PROGRAMA DE IMPORTACIÓN TEMPORAL PARA PRODUCIR
ARTICULOS DE EXPORTACIÓN Y BIENES A IMPORTAR
AL AMPARO DEL PROGRAMA

1/N

Empresa: Industrias D. S. E., S. A. de C. V.

Pitex/

V. Aparatos, equipos y accesorios de investigación, seguridad industrial, control de calidad, comunicación, capacitación de personal, informática, y para la prevención y control de la contaminación ambiental.

Anexo

| Producto | Volumen | Unidad de medida | Valor en dólares |
|---|---------|------------------|------------------|
| Máquina automática para el control de proceso | 2 | Pzas | 22,000 |
| Calibrador | 3 | Pzas | 6,850 |
| Osciloscopio | 3 | Pzas | 15,000 |
| Medidor de capacitancias | 3 | Pzas | 800 |
| Probador de continuidad | 3 | Pzas | 180 |
| Total | | | 45,330 |

Los anexos de las categorías IV y V, sólo registran la descripción de la maquinaria sin incluir datos tales como: marca, modelo, número de serie, capacidad, etcétera, en caso de que se necesite cambiar de modalidad la importación temporal de maquinaria —de importación temporal vía ley aduanera a temporal Pitex, se deberá incluir en estos anexos, según el caso, una columna que registre el número de pedimento de importación correspondiente a las máquinas objeto de la petición, el cual se deberá consignar antes de la descripción.



SECRETARÍA DE COMERCIO Y FOMENTO INDUSTRIAL

CUESTIONARIO PARA LA COMPROBACIÓN DEL PROGRAMA DE IMPORTACIÓN TEMPORAL PARA PRODUCIR ARTICULOS DE EXPORTACIÓN

DATOS GENERALES DE LA EMPRESA:

1. Nombre o razón social: _____
2. N° de Pitex: _____ Fecha de aprobación _____
3. Periodo que cubre el informe: 19____ semestral () anual ()
4. Indique el campo de aplicación del programa, de conformidad con los términos en que les fue aprobado originalmente: a) total de operaciones de la empresa (); b) planta (); c) proyecto específico de exportación ()
5. Tipo de exportador: a) directo () b) indirecto ()
En el caso de que otra(s) persona(s) realice(n) la exportación final, mencionarlas
a) Exportador(es) final(es): _____
6. Productos de exportación objeto del programa: _____

7. Ventas totales y exportaciones referidas al campo de aplicación objeto del programa

(millones de pesos)

| Año | Totales | Mercado interno | % del total |
|-----------------|---------|-----------------|-------------------|
| _____* | _____ | _____ | _____ |
| Mercado externo | | % del total | T.C. ¹ |
| _____ | _____ | _____ | _____ |

PROYECCIÓN

19_____

8. Exportaciones directas

Producto Valor (miles de dólares)

9. Exportaciones indirectas

Producto Valor en pesos Valor en dólares Nombre del exportador
(millones) (miles) final

10. Balanza comercial e importaciones temporales por tipo de bien, conforme al artículo 5º del Decreto

(miles de dólares)

Importaciones temporales

| Año | Exportaciones ² | I | II | III | III** | IV | V | Total |
|-------|----------------------------|---|----|-----|-------|----|---|-------|
| Saldo | | | | | | | | |

* Año o semestre reportado

¹ Tipo de cambio promedio del periodo

² Este dato debe ser igual a la sumatoria de las exportaciones directas e indirectas

PROYECCIÓN

I. Materias primas, partes y componentes; II. Envases y empaques; III. Combustibles, lubricantes, etcétera; III**. Refacciones; IV. Maquinaria y equipo y V. Aparatos, equipos y accesorios de investigación, etcétera.

ANEXOS:

— Las personas físicas o morales que efectúen exportaciones directas deberán presentar: Estados financieros auditados o balance general y estado de resultados proforma, así como relación de pedimentos de exportación que contenga: N° de pedimento, fecha, descripción de los bienes de exportación, valor en dólares y en moneda nacional (anotar la sumatoria total de estos valores). El balance, estado de resultados y la relación deberán estar avalados bajo protesta de decir verdad por el director general de la empresa o equivalente.

— Las personas físicas o morales que efectúen exportaciones indirectas deberán presentar: Estados financieros auditados o balance general y estados de resultados proforma avalados bajo protesta de decir verdad por el director general de la empresa o equivalente, así como relación de facturas emitidas el exportador final que contenga: N° de factura, fecha, descripción de la mercancía y valor, firmada por el director general de la empresa bajo protesta de decir verdad, y carta firmada por el director general de la empresa exportadora final, mediante la cual manifieste, bajo protesta de decir verdad, el valor y el porcentaje que de sus adquisiciones destina a la exportación.

Adicionalmente, si la empresa cuenta con autorización de programa por planta o proyecto específico de exportación deberán presentar: Estados financieros auditados en los que se observe el desglose de sus ventas totales, destacando las operaciones correspondientes a la planta o proyecto específico según el caso.

NOTAS ACLARATORIAS:

a) Este cuestionario deberá ser entregado en original, en la ventanilla de atención al público de la Dirección General de Servicios al Comercio Exterior, en la delegación federal facultada para ello.

b) Conforme al artículo 21 del Decreto del 3 de mayo de 1990, deberán presentar un reporte de avance semestral de sus operaciones de Comercio Exterior efectuadas al amparo del programa, en el mes de julio de cada año; así como el anual dentro de los dos primeros meses del año siguiente al reportado en los términos de este cuestionario. Debe destacarse que los anexos a que se hace referencia en este cuestionario (estados financieros, etcétera), sólo se deberán anexar al reporte anual, no al que se presente en julio.

c) Deberán informar, en su caso, de las modificaciones que se hubieren registrado en los datos generales u otros presentados en su solicitud original como son: Razón social, domicilios, teléfonos, faxes, director general, proyecciones, etcétera.

Bajo protesta de decir verdad declaro que todos los datos manifestados en esta solicitud son verídicos:

El Director General

nombre

firma

fecha



INSTRUCTIVO DE LLENADO CORRESPONDIENTE A SOLICITUD DE DEVOLUCIÓN DE IMPUESTOS DE IMPORTACIÓN CAUSADOS POR INSUMOS INCORPORADOS A MERCANCIAS DE EXPORTACIÓN

I. DATOS GENERALES

NOMBRE O RAZÓN SOCIAL: Consignar el nombre, denominación o razón social del solicitante. Los datos deberán ser completos y no podrán usarse abreviaturas e iniciales salvo los casos de S. A., C. V., S. R. L., etcétera.

DOMICILIO: Anotar sin abreviaturas, la calle, número, colonia, código postal, población y entidad federativa del lugar donde se ubica la planta u oficina principal. A ese domicilio se enviarán todas las notificaciones relativas a su solicitud. De contar el solicitante con domicilio postal, a éste será enviada toda la correspondencia. Adicionalmente, se deberán consignar el telex y teléfono para agilizar la comunicación.

R.F.C. Y R.N.I.E.: Los asignados al exportador por la autoridad competente.

APARTADO POSTAL: Anotar el número de apartado postal, el código postal, población y entidad federativa donde se ubica.

EXPORTADOR DIRECTO O INDIRECTO: Señalar con una cruz si la solicitud se presenta por exportaciones directas o por exportaciones indirectas.

II. DESCRIPCIÓN DE LA ACTIVIDAD PRODUCTIVA QUE DESARROLLA

Señalar la rama industrial en la que se clasifica su proceso productivo.

III. *MERCANCIA DE EXPORTACIÓN MOTIVO DE ESTA SOLICITUD*

Anotar el nombre comercial de cada una de las mercancías de exportación, así como la fracción arancelaria de la Tarifa del Impuesto General de Exportación que corresponda.

IV. *VALOR TOTAL DE LOS IMPUESTOS PAGADOS POR LA IMPORTACIÓN DE INSUMOS INCORPORADOS A LAS MERCANCÍAS DE EXPORTACIÓN, MOTIVO DE ESTA SOLICITUD*

Especificar el valor total pagado en moneda nacional de los impuestos de importación de los productos importados que se incorporaron a las mercancías exportadas.

Deberá anotarse la suma del valor de los impuestos pagados por los insumos incorporados a todas las mercancías de exportación. Este punto deberá coincidir con el total anotado en la(s) última(s) columna(s) del inciso IX de la solicitud.

Se entiende por insumos importados las materias primas, partes, componentes, empaques, envases, combustibles, lubricantes y otros materiales de origen extranjero que físicamente se incorporen a la mercancía de exportación y que hayan sido directamente importados por la empresa.

V. *FORMA EN QUE SOLICITA LA DEVOLUCIÓN DE IMPUESTOS DE IMPORTACIÓN*

Deberá marcar con una cruz si solicita la devolución para entrega en la Tesorería de la Federación o indicar el número de cuenta de cheques de la sucursal e institución de crédito a la cual desea se le deposite el cheque relativo a la devolución de impuestos de importación.

Es importante destacar la ubicación de la institución de crédito, con el objeto de evitar que el depósito se efectúe en una sucursal distinta a la seleccionada por el interesado.

En el caso de que la solicitud se tramite en alguna Delegación Coordinadora Regional de la Secretaría de Comercio y Fomento Industrial, la devolución de los impuestos siempre se abonará a una cuenta de cheques.

VI. REPRESENTANTE LEGAL

Anotar el nombre, cargo que desempeña, así como el domicilio y teléfono de quien presenta la solicitud ante SECOFI, el cual deberá contar con facultades para actos de administración otorgadas por la empresa y deberá ser quien firme dicha solicitud para su validación.

VII. ESTRUCTURA DE COSTOS DE LA MERCANCIA DE EXPORTACIÓN O DEL PRODUCTO FACTURADO AL EXPORTADOR DIRECTO

Anotar los costos de producción por unidad del artículo de exportación tomando como base las últimas facturas de compra de materias primas representativas de volúmenes normales de adquisición. En el cuadro de costos se deberá indicar la unidad de medida (kilogramos, piezas, litros, etcétera), que se considera como base para su elaboración y deberán anotarse los valores en moneda nacional correspondientes al costo total de producción, desglosándose los conceptos de costos en nacionales y extranjeros.

UNIDAD BASE DE CALCULO: Se debe considerar la unidad que aparece en el pedimento de exportación.

NOMBRE DE LA MERCANCIA: Señalar el nombre técnico y/o comercial.

FRACCIÓN ARANCELARIA DE EXPORTACIÓN: Anotar la clasificación arancelaria que corresponde al producto conforme a la Tarifa del Impuesto General de Exportación. El exportador indirecto no deberá llenar este espacio.

MATERIAS PRIMAS Y ARTICULOS SEMITERMINADOS: Asentar el valor de las materias primas y artículos semiterminados y terminados integrantes del producto resultante de la transformación, puestos en fábrica.

En el caso de las materias primas y partes o piezas importadas, se deberá considerar el valor factura asentado en el pedimento de importación y por tanto no se deberán incluir los impuestos de importación pagados en México.

En el caso del exportador indirecto con Carta de Crédito Doméstica, los datos asentados deberán ser coincidentes con los señalados en la forma FV5, presentada para efectos del financiamiento.

VIII. *INSUMOS DE IMPORTACIÓN QUE SE REQUIEREN PARA LA ELABORACIÓN DE LA MERCANCÍA QUE EXPORTA O FACTURA AL EXPORTADOR DIRECTO*

PRODUCTO: Señalar el nombre técnico y/o comercial de la mercancía que exporta o factura al exportador directo.

INSUMOS DE IMPORTACIÓN UTILIZADOS E INCORPORADOS: Señalar el nombre de todos y cada uno de los insumos de importación utilizados en la elaboración de la mercancía de exportación.

VALOR DE LOS INSUMOS POR UNIDAD DE PRODUCTO DE EXPORTACIÓN (M.N.): Señalar el valor factura de cada uno de los insumos de importación utilizados en la elaboración, por unidad de la mercancía exportada.

PRECIO DE VENTA EN FABRICA DEL PRODUCTO FINAL: Anotar el precio por unidad de la mercancía de exportación o valor de factura al exportador final.

IX. *DATOS GENERALES DE LOS INSUMOS IMPORTADOS E INCORPORADOS A LAS MERCANCÍAS DE EXPORTACIÓN MOTIVO DE ESTA SOLICITUD*

El solicitante deberá utilizar un formato de este Apartado por cada fracción arancelaria de exportación. De resultar insuficientes los espacios, favor de incorporar tantos anexos como sea necesario, enumerándolos para su fácil control, ejemplo 1 de 1, 1 de 2, 2 de 4, etcétera, y respetando la estructura de la información solicitada.

DOCUMENTO DE IMPORTACIÓN:

TIPO: Marque con una (P) cuando se trate de Pedimento de Importación y con una (B) cuando se trate de Boleta.

NÚMERO DEL DOCUMENTO: se anotará el correspondiente a cada Pedimento de Importación o Boleta Aduanal.

FECHA(S) DEL PAGO DE LOS IMPUESTOS: se anotará el día, mes y año en que fueron liquidados los impuestos de importación.

FRACCIÓN ARANCELARIA DE IMPORTACIÓN MEXICANA: se anotará la que corresponda al producto importado de con-

formidad con la Tarifa del Impuesto General de Importación y que se encuentra anotada en el Pedimento o Boleta Aduanal.

De amparar este documento varias fracciones arancelarias deberán anotarse solamente aquellas por las que solicita la devolución.

VALOR DE LOS INSUMOS IMPORTADOS:

VALOR TOTAL DE LOS INSUMOS QUE AMPARA EL DOCUMENTO DE IMPORTACIÓN:

Se anotará el valor total comercial, normal u oficial de la mercancía que sirvió como base gravable para el cobro de los impuestos y que fue determinado por la autoridad aduanera, de conformidad con el Artículo 48 de la Ley Aduanera.

En este caso se deberán consignar los valores totales del o los producto(s) importado(s), sin considerar si fueron o no incorporados total o parcialmente en la mercancía exportada.

VALOR DE LOS INSUMOS UTILIZADOS PARA LA MERCANCIA DE EXPORTACIÓN:

Sólo deberá consignarse el valor correspondiente a los insumos importados *INCORPORADOS A LA MERCANCIA DE EXPORTACIÓN* motivo de esta solicitud.

IMPUESTOS A LA IMPORTACIÓN PAGADOS POR INSUMOS INCORPORADOS: Se desglosarán los valores pagados por concepto de impuestos relativos a los insumos importados e incorporados a la mercancía exportada para las cuales se solicita la devolución.

Dichos impuestos se refieren tanto al impuesto general de importación (ad-valorem) así como sus adicionales pagados por la empresa que se consignen en el pedimento respectivo.

La columna *monto total* consignará el valor de los impuestos que el exportador desea le sean devueltos y será según sea el caso, el resultado de la suma de los conceptos (a) y (b). Los impuestos consignados en esta columna del total de las hojas utilizadas, será igual al consignado en el apartado IV de la solicitud.

X. DATOS GENERALES DE LA EXPORTACIÓN DE LAS MERCANCIAS (EXPORTADOR DIRECTO)

FRACCIÓN ARANCELARIA DE EXPORTACIÓN: la que corresponda conforme a la Tarifa del Impuesto General de Exportación.

MERCANCIA EXPORTADA:

DESCRIPCIÓN DE LA MERCANCIA: Indicar nombre del producto.

CANTIDAD EXPORTADA: Indicar la unidad o volumen de los productos exportados.

UNIDAD DE MEDIDA: La que corresponda a los productos exportados conforme a la Tarifa del Impuesto General de Exportación.

PAÍS DE DESTINO DE LA EXPORTACIÓN: Indicar el país de destino final de la mercancía exportada.

COMPROMISO DE VENTA DE DIVISAS (CVD): Anotar el número del CVD y el valor consignado en la columna 7 de la hoja B del propio CVD, así como la divisa en que fue pactada la operación.

FECHA DE LA EXPORTACIÓN, AL AMPARO DEL CVD: Señalar el día, mes y año en que se efectuó la exportación y que se consigna en la hoja B columna 3 del CVD correspondiente.

Si los espacios resultan insuficientes, favor de incorporar tantos anexos como sea necesario, enumerándolos para su fácil control, ejemplo; 1 de 1, 1 de 2, 2 de 4, etcétera, y respetando la estructura de la información solicitada.

NOTA: El exportador deberá anexar a esta solicitud, *copia fotostática legible de los Compromisos de Venta de Divisas*

XI. DATOS GENERALES DE LA EXPORTACIÓN (EXPORTADOR INDIRECTO)

MERCANCIA FACTURADA:

DESCRIPCIÓN DE LA MERCANCIA: Indicar nombre del producto vendido al exportador directo.

CANTIDAD FACTURADA: Indicar la cantidad o volumen de los productos vendidos al exportador directo.

UNIDAD DE MEDIDA: La que corresponda a los productos exportados conforme a lo señalado en la factura respectiva.

NOMBRE DEL EXPORTADOR DIRECTO A QUIEN SE FACTURE: Señalar el nombre de la empresa que exporta los productos motivo de esta solicitud.

DATOS DE LA FACTURA DE VENTA:

NÚMERO: Asentar el número consignado en la factura correspondiente.

FECHA: Señalar la fecha de la factura en la que deberá asentarse que la mercancía fue entregada.

VALOR: Indicar el valor de la factura en moneda nacional, correspondiente únicamente a los productos que son incorporados a la mercancía de exportación.

CARTA DE CRÉDITO DOMÉSTICA:

NÚMERO: Indicar el número asignado a la Carta de Crédito Doméstica (C.C.D.)

FECHA: Señalar la fecha de negociación de la C.C.D., en el caso de la irrevocable, la cual será asentada por la Institución Nacional de Crédito mediante sello y firma.

Cuando se trate de Cartas de Crédito Doméstica revocables, se asentará la fecha en que se entregue la mercancía.

VALOR: Asentar el valor de la C.C.D., correspondiente a las operaciones motivo de esta solicitud. Este valor deberá coincidir con el valor de la factura correspondiente.

NOTAS GENERALES

La solicitud deberá presentarse en original y copia.

En caso de tramitarse por Delegaciones Coordinadoras Regionales de la SECOFI, deberá presentarse en original y 2 copias.

**SOLICITUD DE AUTORIZACION SANITARIA
DE LA SECRETARIA DE AGRICULTURA Y RECURSOS HIDRAULICOS**

C. Director General de Sanidad Vegetal
Atentamente me permito solicitar a ud. la Autorizacion Sanitaria para:

- IMPORTAR VEGETALES PROD O SUB-PROD. VEGETALES
 EXPORTAR OTROS

FECHA: [] [] [] [] [] [] [] [] [] []

| | | |
|-----------------------|--------|------------------|
| NOMBRE O RAZON SOCIAL | | R.F.C. |
| DOMICILIO | Calle | NR CODIGO POSTAL |
| LOCALIDAD | ESTADO | Tel. |

| | | |
|---|--|--|
| PRODUCTO A IMPORTAR O EXPORTAR | | VALOR APROXIMADO |
| CANTIDAD | UNIDAD DE MEDIDA | <input type="checkbox"/> CONSUMO HUMANO <input type="checkbox"/> INDUSTRIAL <input type="checkbox"/> SIMIENTE <input type="checkbox"/> OTRO |
| FRACCION ARANCELARIA SISTEMA ARMONIZADO | <input type="checkbox"/> LIBERADO <input type="checkbox"/> CONTROLADO | PERMISO SECOFI NR _____ (Anejar copia permiso SECOFI) |
| SIMIENTES | VARIEDAD | CATEGORIA LUGAR DE SIEMBRA |
| FLORA SILVESTRE FRACCIONES CLASIFICADAS CON A1 - A3 - E2 | | NR DE OFICIO SEDUE _____ (Anejar denuncia de SEDUE) |
| ADUANA DE ENTRADA | PAIS DE PROCEDENCIA | |
| ADUANA DE SALIDA | DESTINO | |
| PAIS DE ORIGEN (Solo para importaciones) | LOCALIDAD | |

PROTESTO DECIR VERDAD

NOMBRE _____ FIRMA _____
 * La autorización sanitaria, solamente se otorgará a la presentación de este documento con el sello y foto de recepción.



DIREC. GRAL. DE SERV.
AL COM. EXT.
DEPTO. DE AUTORIZACION
DE PLAZOS

SOLICITUD DE AMPLIACIÓN AL PLAZO
DEL COMPROMISO DE USO O DEVOLUCIÓN
DE DIVISAS (CUDD)

F E C H A
F O L I O

DATOS GENERALES

DIRECCION: CIUDAD:
COLONIA: C.P. TELEFONO:
TELEX: R.F.C.
RESPONSABLE
DEL TRAMITE: CARGO:
ACTIVIDAD DE LA EMPRESA:

INDIQUE CUAL ES EL PROBLEMA QUE ENFRENTA ESA EMPRESA PARA
CUMPLIR CON SU CUDD:

DATOS DEL COMPROMISO DE USO DE DEVOLUCION DE DIVISAS

NUMERO
DE CUDD: FECHA DE REGISTRO Y FECHA DE VENCIMIENTO

| PLAZO ADICIONAL PARA CUMPLIR CON EL C.U.D.D. IMPORTE DEL ANTICIPO | VALOR TOTAL DE LA MERCANCIA | DESCRIPCION DE LA MERCANCIA |
|---|-----------------------------|-----------------------------|
|---|-----------------------------|-----------------------------|

PROVEEDOR: PAIS
No. DE PEDIDO: MEDIO DE TRANSPORTE:

| EN SU CASO: PERMISO DE IMPORTACION | NUMERO: | VIGENCIA: |
|---------------------------------------|---------|-----------|
|---------------------------------------|---------|-----------|

| EN SU CASO: CREDITO COMERCIAL O CARTA DE CREDITO | NUMERO: | VIGENCIA: |
|--|---------|-----------|
|--|---------|-----------|

| EN CASO DE PRORROGA: CITAR OFICIO(S) ANTERIOR(ES) | NUMERO: | FECHA: |
|---|---------|--------|
|---|---------|--------|

Indique las medidas que adoptará esa empresa para cumplir dentro de los
plazos establecidos con sus compromisos de uso o devolución de divisas.

En un anexo presente los datos relevantes, así como las explicaciones y documentos comprobatorios que juzgue conveniente para fundamentar su solicitud, incluyendo fotocopias legibles de la siguiente documentación:

- Compromiso de uso de devolución de divisas (anverso y reverso) en el que se indique la fecha de registro y vencimiento, monto de la divisa otorgada y el número de folio asignado por el Banco operador.
- Convenio, Pedido u Orden de Compra.
- Confirmación del Proveedor del extranjero del convenio, pedido u orden de compra: Descripción de la mercancía, cotización, condiciones de pago, fecha y lugar de entrega.
- Giro del anticipo al Proveedor extranjero.
- En su caso: Permiso de Importación.
- En su caso: Talón de Embarque de la Mercancía.
- En su caso: Facturas y Pedimentos de Importación correspondientes.
- Comunicaciones: [Télex debidamente contraseñado, carta, telegramas] cruzados entre esa Empresa y su Proveedor del extranjero, en la que especifique la causa que originó el incumplido. El dictamen de la solicitud depende de la evidencia documental que se presente.

Nota: Esta Secretaría se reserva el derecho de cancelar las solicitudes que no estén debidamente requisitadas.

En caso de que los espacios de esta solicitud no sean suficientes, presente los datos correspondientes en un anexo.

Cuando se presente evidencia documental en idioma que no sea español, deberá acompañarse la traducción respectiva.

Todas las cifras de valores que se requieren en esta solicitud son en dólares de los EEUU.

OBSERVACIONES

**Nombre y firma
del Representante Legal**

Firma

PARA USO EXCLUSIVO DE LA SECRETARIA

DICTAMEN
